

КАРТА (ПЛАН)

Населенный пункт д.Старая Кочева, Сешинского сельского поселения Дубровского района Брянской области

(наименование объекта землеустройства)

Титульный лист

1. Сведения о заказчике землеустроительных работ:

О физическом лице:

Фамилия, имя, отчество (отчество указывается при наличии) -

О юридическом лице, органе государственной власти, органе местного самоуправления:Полное наименование: Департамент внутренней политики Брянской области

Страна регистрации (инкорпорации) (указывается в отношении иностранного юридического лица):-

Фамилия и инициалы уполномоченного представителя, его должность, реквизиты доверенности (если представитель действует по доверенности):

Кулешова Т.В., директор департамента внутренней политики Брянской областиПодпись Кулешова Т.В.Дата 10 января 2021 г.

Место для отриски печати заказчика

2. Сведения об исполнителе землеустроительных работ**Об индивидуальном предпринимателе:**

Фамилия, имя, отчество (отчество указывается при наличии): -

Идентификационный номер налогоплательщика: -

Контактный телефон и почтовый адрес: -

Номер квалификационного аттестата кадастрового инженера (если исполнителем является кадастровый инженер):-

О юридическом лице:Полное наименование: Общество с ограниченной ответственностью «Деловой центр недвижимости»

Основной государственный регистрационный номер: 1156733021246

Контактный телефон и почтовый адрес: +7(4812) 64-73-99/(4812) 35-84-65214000, Россия, Смоленская обл., г. Смоленск, ул. Ленина, д. 23/8Фамилия и инициалы уполномоченного представителя юридического лица, его должность, реквизиты доверенности (если представитель действует по доверенности): Абрамова Е.А., директорСведения о кадастровом инженер: Абрамова Екатерина Александровна, № 67-16-0498Подпись Абрамова Е.А.Дата 10 января 2021 г.

Место для отриски печати лица, составившего карту (план) объекта землеустройства

КАРТА (ПЛАН)**Населенный пункт д.Старая Кочева, Сешинского сельского поселения Дубровского района****Брянской области**

(наименование объекта землеустройства)

Титульный лист**3. Сведения о согласовании карты (плана) объекта землеустройства:**

Полное наименование органа (организации), с которым осуществляется согласование, фамилия и инициалы уполномоченного лица, его должность: Администрация Дубровского района Брянской области, Шевелев И.А., глава администрации Дубровского района

Реквизиты письма (дата и номер, если согласование оформлено в виде письма):

№

Подпись  Шевелев И.А.

Дата 10 января 2021 г.

Место для отрыва печати органа (организации), с которым осуществляется согласование

4. Информация о передаче карты (плана) объекта землеустройства в государственный фонд данных, полученных в результате проведения землеустройства:

Регистрационный №: -

Дата передачи « - » - г.

(наименование органа (организации), осуществляющего хранение землеустроительной документации)

КАРТА (ПЛАН)

Населенный пункт д.Старая Кочева, Сещинского сельского поселения Дубровского района
Брянской области

(наименование объекта землеустройства)

№ п/п	Содержание	Номера листов
1	2	3
1	Основания для проведения землеустроительных работ и исходные данные	4
2	Сведения об объекте землеустройства	5
3	Сведения о местоположении границ объекта землеустройства	6
4	Сведения о местоположении измененных (уточненных) границ объекта землеустройства	10
5	План границ объекта землеустройства	11

КАРТА (ПЛАН)

**Населенный пункт д.Старая Кочева, Сещинского сельского поселения Дубровского района
Брянской области**

(наименование объекта землеустройства)

Основания для проведения землеустроительных работ и исходные данные**Перечень документов**

№ п/п	Наименование и реквизиты документа	Сведения об органе (организации), подготовившем или принявшем документ
1	2	3
1	Государственный контракт № Ф.2018.467455 от 02.10.2018 г.	Департамент внутренней политики Брянской области
2	Постановление Правительства Брянской области от 14.05.2018 г. № 233-п «Об утверждении реестра административно-территориальных единиц, административных округов, населенных пунктов Брянской области»	Правительство Брянской области
3	Правила землепользования и застройки Сещинского сельского поселения Дубровского района Брянской области (Решение № 200-6 от 25.05.2016 г.)	Дубровский районный Совет народных депутатов
4	Единая электронная картографическая основа Космические снимки егп	Веб-приложение «Публичная кадастровая карта» версия 5.0. ПКК © Росреестр 2010-2016.

КАРТА (ПЛАН)

**Населенный пункт д.Старая Кочева, Сешинского сельского поселения Дубровского района
Брянской области**

(наименование объекта землеустройства)

Сведения об объекте землеустройства

№ п/п	Характеристики объекта землеустройства	Описание характеристик
1	2	3
1.	Местоположение объекта землеустройства	Российская Федерация, Брянская область, Дубровский район, Сешинское с/п, граница д.Старая Кочева.
2.	Площадь объекта землеустройства +/- величина погрешности определения площади (Р +/- Дельта Р)	412133 +/-225 м ²
3.	Иные характеристики объекта землеустройства	-

КАРТА (ПЛАН)

Населенный пункт д.Старая Кочева, Сещинского сельского поселения Дубровского района
Брянской области

(наименование объекта землеустройства)

Сведения о местоположении границ объекта землеустройства

1. Система координат МСК-32, зона 1

2. Сведения о характерных точках границ объекта землеустройства

Обозначение характерных точек границ	Координаты, м		Метод определения координат и средняя квадратическая погрешность положения характерной точки (Mt), м	Описание обозначения точки
	X	Y		
1	2	3	4	5
1	534945.67	1303423.39	Картометрический метод, 0.10	-
2	534922.92	1303434.03	Картометрический метод, 0.10	-
3	534936.60	1303399.07	Картометрический метод, 0.10	-
4	534947.24	1303347.39	Картометрический метод, 0.10	-
5	534945.67	1303313.95	Картометрический метод, 0.10	-
6	534950.28	1303277.47	Картометрический метод, 0.10	-
7	534938.12	1303250.11	Картометрический метод, 0.10	-
8	534903.16	1303221.23	Картометрический метод, 0.10	-
9	534843.88	1303216.67	Картометрический метод, 0.10	-
10	534789.16	1303219.71	Картометрический метод, 0.10	-
11	534757.24	1303294.19	Картометрический метод, 0.10	-
12	534749.64	1303345.87	Картометрический метод, 0.10	-
13	534740.52	1303373.23	Картометрический метод, 0.10	-
14	534650.84	1303354.99	Картометрический метод, 0.10	-
15	534617.40	1303350.43	Картометрический метод, 0.10	-
16	534596.12	1303391.47	Картометрический метод, 0.10	-
17	534597.64	1303426.43	Картометрический метод, 0.10	-
18	534591.56	1303446.19	Картометрический метод, 0.10	-
19	534599.16	1303476.59	Картометрический метод, 0.10	-
20	534512.52	1303447.71	Картометрический метод, 0.10	-
21	534504.92	1303389.95	Картометрический метод, 0.10	-
22	534504.92	1303359.55	Картометрический метод, 0.10	-
23	534497.32	1303336.75	Картометрический метод, 0.10	-
24	534471.48	1303351.95	Картометрический метод, 0.10	-
25	534361.99	1303330.67	Картометрический метод, 0.10	-
26	534363.51	1303301.79	Картометрический метод, 0.10	-
27	534342.23	1303295.71	Картометрический метод, 0.10	-
28	534301.19	1303301.79	Картометрический метод, 0.10	-
29	534284.47	1303294.19	Картометрический метод, 0.10	-

КАРТА (ПЛАН)

**Населенный пункт д.Старая Кочева, Сешинского сельского поселения Дубровского района
Брянской области**

(наименование объекта землеустройства)

Сведения о местоположении границ объекта землеустройства

1. Система координат МСК-32, зона 1

2. Сведения о характерных точках границ объекта землеустройства

Обозначение характерных точек границ	Координаты, м		Метод определения координат и средняя квадратическая погрешность положения характерной точки (Mt), м	Описание обозначения точки
	X	Y		
1	2	3	4	5
30	534269.27	1303266.83	Картометрический метод, 0.10	-
31	534269.27	1303248.59	Картометрический метод, 0.10	-
32	534197.83	1303222.75	Картометрический метод, 0.10	-
33	534133.99	1303234.91	Картометрический метод, 0.10	-
34	534042.79	1303245.55	Картометрический метод, 0.10	-
35	534006.31	1303259.23	Картометрический метод, 0.10	-
36	533977.43	1303294.19	Картометрический метод, 0.10	-
37	533948.55	1303359.55	Картометрический метод, 0.10	-
38	533933.35	1303432.51	Картометрический метод, 0.10	-
39	533922.71	1303432.51	Картометрический метод, 0.10	-
40	533913.59	1303412.75	Картометрический метод, 0.10	-
41	533921.19	1303321.55	Картометрический метод, 0.10	-
42	533940.95	1303227.31	Картометрический метод, 0.10	-
43	533928.79	1303198.43	Картометрический метод, 0.10	-
44	533901.43	1303168.03	Картометрический метод, 0.10	-
45	533833.03	1303142.19	Картометрический метод, 0.10	-
46	533813.27	1303154.35	Картометрический метод, 0.10	-
47	533814.79	1303101.15	Картометрический метод, 0.10	-
48	533878.63	1303108.75	Картометрический метод, 0.10	-
49	533916.63	1303119.39	Картометрический метод, 0.10	-
50	533977.43	1303169.55	Картометрический метод, 0.10	-
51	533986.55	1303093.55	Картометрический метод, 0.10	-
52	534015.43	1303005.39	Картометрический метод, 0.10	-
53	534041.27	1303014.51	Картометрический метод, 0.10	-
54	534064.07	1302999.31	Картометрический метод, 0.10	-
55	534077.75	1302988.67	Картометрический метод, 0.10	-
56	534193.27	1302982.59	Картометрический метод, 0.10	-
57	534196.31	1303061.63	Картометрический метод, 0.10	-
58	534223.67	1303072.27	Картометрический метод, 0.10	-

КАРТА (ПЛАН)

**Населенный пункт д.Старая Кочева, Сешинского сельского поселения Дубровского района
Брянской области**

(наименование объекта землеустройства)

Сведения о местоположении границ объекта землеустройства

1. Система координат МСК-32, зона 1

2. Сведения о характерных точках границ объекта землеустройства

Обозначение характерных точек границ	Координаты, м		Метод определения координат и средняя квадратическая погрешность положения характерной точки (Mt), м	Описание обозначения точки
	X	Y		
1	2	3	4	5
59	534246.47	1303067.71	Картометрический метод, 0.10	-
60	534301.19	1303085.95	Картометрический метод, 0.10	-
61	534327.03	1303072.27	Картометрический метод, 0.10	-
62	534331.59	1303046.43	Картометрический метод, 0.10	-
63	534342.23	1302993.23	Картометрический метод, 0.10	-
64	534319.43	1302943.07	Картометрический метод, 0.10	-
65	534330.07	1302889.87	Картометрический метод, 0.10	-
66	534346.79	1302853.39	Картометрический метод, 0.10	-
67	534358.95	1302850.35	Картометрический метод, 0.10	-
68	534386.31	1302847.31	Картометрический метод, 0.10	-
69	534393.91	1302822.99	Картометрический метод, 0.10	-
70	534392.39	1302791.07	Картометрический метод, 0.10	-
71	534403.42	1302775.96	Картометрический метод, 0.10	-
72	534439.03	1302815.86	Картометрический метод, 0.10	-
73	534448.63	1302769.79	Картометрический метод, 0.10	-
74	534456.23	1302751.55	Картометрический метод, 0.10	-
75	534501.83	1302751.55	Картометрический метод, 0.10	-
76	534526.80	1302754.09	Картометрический метод, 0.10	-
77	534593.03	1302772.83	Картометрический метод, 0.10	-
78	534658.39	1302798.67	Картометрический метод, 0.10	-
79	534702.47	1302794.11	Картометрический метод, 0.10	-
80	534729.83	1302806.27	Картометрический метод, 0.10	-
81	534779.99	1302838.19	Картометрический метод, 0.10	-
82	534792.15	1302842.75	Картометрический метод, 0.10	-
83	534757.19	1302933.95	Картометрический метод, 0.10	-
84	534707.79	1302987.15	Картометрический метод, 0.10	-
85	534723.75	1302995.51	Картометрический метод, 0.10	-
86	534749.59	1302993.23	Картометрический метод, 0.10	-
87	534768.59	1302992.47	Картометрический метод, 0.10	-
88	534785.31	1302987.15	Картометрический метод, 0.10	-

КАРТА (ПЛАН)

**Населенный пункт д.Старая Кочева, Сешинского сельского поселения Дубровского района
Брянской области**

(наименование объекта землеустройства)

Сведения о местоположении границ объекта землеустройства

1. Система координат МСК-32, зона 1

2. Сведения о характерных точках границ объекта землеустройства

Обозначение характерных точек границ	Координаты, м		Метод определения координат и средняя квадратическая погрешность положения характерной точки (M _t), м	Описание обозначения точки
	X	Y		
1	2	3	4	5
89	534800.51	1302992.47	Картометрический метод, 0.10	-
90	534830.15	1303008.43	Картометрический метод, 0.10	-
91	534852.95	1303009.19	Картометрический метод, 0.10	-
92	534865.11	1303003.11	Картометрический метод, 0.10	-
93	534886.39	1302986.39	Картометрический метод, 0.10	-
94	534912.99	1302970.43	Картометрический метод, 0.10	-
95	535000.39	1302991.71	Картометрический метод, 0.10	-
96	535020.15	1303054.03	Картометрический метод, 0.10	-
97	535035.35	1303113.31	Картометрический метод, 0.10	-
98	535029.27	1303155.87	Картометрический метод, 0.10	-
99	535015.59	1303202.99	Картометрический метод, 0.10	-
100	535009.51	1303234.91	Картометрический метод, 0.10	-
101	535014.07	1303254.67	Картометрический метод, 0.10	-
102	534991.27	1303288.11	Картометрический метод, 0.10	-
103	534980.63	1303324.59	Картометрический метод, 0.10	-
1	534945.67	1303423.39	Картометрический метод, 0.10	-

3. Сведения о характерных точках части (частей) границы объекта землеустройства

Обозначение характерных точек границ	Координаты, м		Метод определения координат и средняя квадратическая погрешность положения характерной точки (M _t), м	Описание обозначения точки
	X	Y		
1	2	3	4	5
-	-	-	-	-

КАРТА (ПЛАН)

**Населенный пункт д.Старая Кочева, Сешинского сельского поселения Дубровского района
Брянской области**

(наименование объекта землеустройства)

Сведения о местоположении измененных (уточненных) границ объекта землеустройства

1. Система координат -

2. Сведения о характерных точках границ объекта землеустройства

Обозначение характерных точек границ	Существующие координаты, м		Измененные (уточненные) координаты, м		Метод определения координат и средняя квадратическая погрешность положения характерной точки (Mt), м	Описание закрепления точки
	X	Y	X	Y		
1	2	3	4	5	6	7
-	-	-	-	-	-	-

3. Сведения о характерных точках части (частей) границы объекта землеустройства

Обозначение характерных точек границ	Существующие координаты, м		Измененные (уточненные) координаты, м		Метод определения координат и средняя квадратическая погрешность положения характерной точки (Mt), м	Описание закрепления точки
	X	Y	X	Y		
1	2	3	4	5	6	7
-	-	-	-	-	-	-

4. Сведения о частях границ объекта землеустройства, совпадающих с местоположением внешних границ природных объектов и (или) объектов искусственного происхождения

Обозначение части границ		Существующее описание прохождения части границ	Измененное (уточненное) описание прохождения части границ
от точки	до точки		
1	2	3	4
-	-	-	-

КАРТА (ПЛАН)

Населенный пункт д. Старая Кочева, Сещенского сельского поселения, Дубровского района Брянской области

(наименование объекта)

План границ объекта

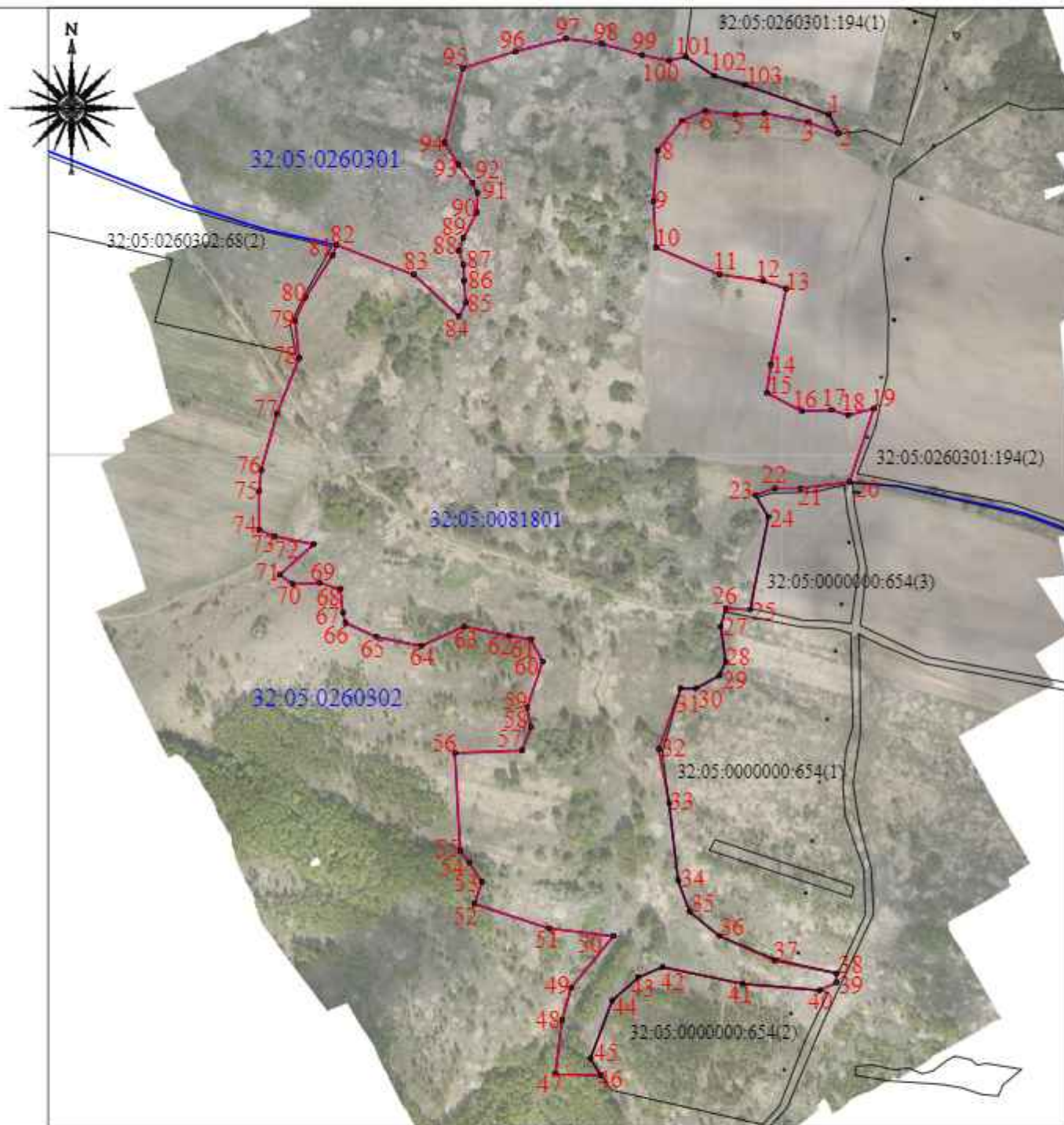

Масштаб 1:7000

Используемые условные знаки и обозначения:

- граница объекта в соответствии с генеральным планом	- граница кадастрового квартала
- кадастровый номер земельного участка включенного в ЕГРН	- граница административной территории муниципальных образований
- характерная точка границы объекта	- объект капитального строительства
- граница земельного участка	

Кадастровый инженер "Центровой центр"

Подпись: Абрамова Е.А.

Дата "10" января 2012 г.

Место для оттиска печати

КАРТА (ПЛАН)

Населенный пункт д.Большая Островия, Сещинского сельского поселения Дубровского района Брянской области

(наименование объекта землеустройства)

Титульный лист

1. Сведения о заказчике землеустроительных работ:

О физическом лице:

Фамилия, имя, отчество (отчество указывается при наличии) -

О юридическом лице, органе государственной власти, органе местного самоуправления:

Полное наименование: Департамент внутренней политики Брянской области

Страна регистрации (инкорпорации) (указывается в отношении иностранного юридического лица):-

Фамилия и инициалы уполномоченного представителя, его должность, реквизиты доверенности (если представитель действует по доверенности):

Кулешова Т.В., директор департамента внутренней политики Брянской области

Подпись  Кулешова Т.В.

Дата 10 января 2021 г.

Место для оттиска печати заказчика

2. Сведения об исполнителе землеустроительных работ

Об индивидуальном предпринимателе:

Фамилия, имя, отчество (отчество указывается при наличии): -

Идентификационный номер налогоплательщика: -

Контактный телефон и почтовый адрес: -

Номер квалификационного аттестата кадастрового инженера (если исполнителем является кадастровый инженер):-

О юридическом лице:

Полное наименование: Общество с ограниченной ответственностью «Деловой центр недвижимости»

Основной государственный регистрационный номер: 1156733021246

Контактный телефон и почтовый адрес: +7(4812) 64-73-99/(4812) 35-84-65

214000, Россия, Смоленская обл., г. Смоленск, ул. Ленина, д. 23/8

Фамилия и инициалы уполномоченного представителя юридического лица, его должность, реквизиты доверенности (если представитель действует по доверенности): Абрамова Е.А., директор

Сведения о кадастровом инженере: Абрамова Екатерина Александровна, № 67-16-0498

Подпись   Абрамова Е.А.

Дата 10 января 2021 г.

Место для оттиска печати лица, составившего карту (план) объекта землеустройства

КАРТА (ПЛАН)

Населенный пункт д. Большая Островня, Сешинского сельского поселения Дубровского района
Брянской области

(наименование объекта землеустройства)

Титульный лист

3. Сведения о согласовании карты (плана) объекта землеустройства:

Полное наименование органа (организации), с которым осуществляется согласование, фамилия и инициалы уполномоченного лица, его должность: Администрация Дубровского района Брянской области, Шевелев И.А., глава администрации Дубровского района

Реквизиты письма (дата и номер, если согласование оформлено в виде письма):

№

Подпись  Шевелев И.А.

Дата 10 января 2021 г.

Место для оттиска печати органа (организации), с которым осуществляется согласование

4. Информация о передаче карты (плана) объекта землеустройства в государственный фонд данных, полученных в результате проведения землеустройства:

Регистрационный №

Дата передачи « - » - г.

(наименование органа (организации), осуществляющего хранение землеустроительной документации)

КАРТА (ПЛАН)

**Населенный пункт д.Большая Островня, Сещинского сельского поселения Дубровского района
Брянской области**

(наименование объекта землеустройства)

№ п/п	Содержание	Номера листов
1	2	3
1	Основания для проведения землеустроительных работ и исходные данные	4
2	Сведения об объекте землеустройства	5
3	Сведения о местоположении границ объекта землеустройства	6
4	Сведения о местоположении измененных (уточненных) границ объекта землеустройства	12
5	План границ объекта землеустройства	13

КАРТА (ПЛАН)

Населенный пункт д.Большая Островня, Сещинского сельского поселения Дубровского района Брянской области

(наименование объекта землеустройства)

Основания для проведения землеустроительных работ и исходные данные

Перечень документов

№ п/п	Наименование и реквизиты документа	Сведения об органе (организации), подготовившем или принявшем документ
1	2	3
1	Государственный контракт № Ф.2018.467455 от 02.10.2018 г.	Департамент внутренней политики Брянской области
2	Постановление Правительства Брянской области от 14.05.2018 г. № 233-п «Об утверждении реестра административно-территориальных единиц, административных округов, населенных пунктов Брянской области»	Правительство Брянской области
3	Правила землепользования и застройки Сещинского сельского поселения Дубровского района Брянской области (Решение № 200-6 от 25.05.2016 г.)	Дубровский районный Совет народных депутатов
4	Единая электронная картографическая основа Космические снимки esri	Веб-приложение «Публичная кадастровая карта» версия 5.0. ПКК © Росреестр 2010-2016.

КАРТА (ПЛАН)

Населенный пункт д.Большая Островня, Сещинского сельского поселения Дубровского района Брянской области

(наименование объекта землеустройства)

Сведения об объекте землеустройства

№ п/п	Характеристики объекта землеустройства	Описание характеристик
1	2	3
1.	Местоположение объекта землеустройства	Российская Федерация, Брянская область, Дубровский район, Сещинское с/п, граница д.Большая Островня
2.	Площадь объекта землеустройства +/- величина погрешности определения площади (Р +/- Дельта Р)	1042897 +/- 357 м ²
3.	Иные характеристики объекта землеустройства	-

КАРТА (ПЛАН)

**Населенный пункт д.Большая Островня, Сещинского сельского поселения Дубровского района
Брянской области**

(наименование объекта землеустройства)

Сведения о местоположении границ объекта землеустройства

1. Система координат МСК-32, зона 1

2. Сведения о характерных точках границ объекта землеустройства

Обозначение характерных точек границ	Координаты, м		Метод определения координат и средняя квадратическая погрешность положения характерной точки (Мт), м	Описание обозначения точки
	X	Y		
1	2	3	4	5
1	543972.09	1305271.92	Картометрический метод, 0.10	-
2	543942.71	1305266.01	Картометрический метод, 0.10	-
3	543890.36	1305246.40	Картометрический метод, 0.10	-
4	543876.31	1305241.14	Картометрический метод, 0.10	-
5	543845.34	1305232.58	Картометрический метод, 0.10	-
6	543844.93	1305232.41	Картометрический метод, 0.10	-
7	543844.88	1305232.39	Картометрический метод, 0.10	-
8	543847.83	1305224.57	Картометрический метод, 0.10	-
9	543854.79	1305208.42	Картометрический метод, 0.10	-
10	543867.56	1305177.52	Картометрический метод, 0.10	-
11	543988.42	1304854.52	Картометрический метод, 0.10	-
12	543991.51	1304846.65	Картометрический метод, 0.10	-
13	544004.35	1304851.50	Картометрический метод, 0.10	-
14	544086.83	1304625.81	Картометрический метод, 0.10	-
15	544136.41	1304497.52	Картометрический метод, 0.10	-
16	544139.52	1304489.49	Картометрический метод, 0.10	-
17	544143.35	1304491.18	Картометрический метод, 0.10	-
18	544153.06	1304468.52	Картометрический метод, 0.10	-
19	544138.95	1304460.35	Картометрический метод, 0.10	-
20	544143.55	1304448.34	Картометрический метод, 0.10	-
21	544343.44	1303919.06	Картометрический метод, 0.10	-
22	544345.46	1303913.71	Картометрический метод, 0.10	-
23	544519.53	1303981.90	Картометрический метод, 0.10	-
24	544544.14	1304053.25	Картометрический метод, 0.10	-
25	544548.76	1304088.97	Картометрический метод, 0.10	-
26	544552.74	1304119.67	Картометрический метод, 0.10	-
27	544581.03	1304269.73	Картометрический метод, 0.10	-
28	544583.49	1304343.53	Картометрический метод, 0.10	-
29	544585.23	1304366.70	Картометрический метод, 0.10	-

КАРТА (ПЛАН)

**Населенный пункт д.Большая Островня, Сещинского сельского поселения Дубровского района
Брянской области**

(наименование объекта землеустройства)

Сведения о местоположении границ объекта землеустройства

1. Система координат МСК-32, зона 1

2. Сведения о характерных точках границ объекта землеустройства

Обозначение характерных точек границ	Координаты, м		Метод определения координат и средняя квадратическая погрешность положения характерной точки (Мт), м	Описание обозначения точки
	X	Y		
1	2	3	4	5
30	544602.01	1304371.28	Картометрический метод, 0.10	-
31	544606.90	1304415.47	Картометрический метод, 0.10	-
32	544605.89	1304420.12	Картометрический метод, 0.10	-
33	544597.16	1304457.62	Картометрический метод, 0.10	-
34	544599.68	1304473.99	Картометрический метод, 0.10	-
35	544603.06	1304479.17	Картометрический метод, 0.10	-
36	544606.86	1304484.99	Картометрический метод, 0.10	-
37	544590.87	1304542.79	Картометрический метод, 0.10	-
38	544575.43	1304580.43	Картометрический метод, 0.10	-
39	544575.39	1304580.53	Картометрический метод, 0.10	-
40	544566.27	1304602.78	Картометрический метод, 0.10	-
41	544566.27	1304658.14	Картометрический метод, 0.10	-
42	544571.20	1304666.66	Картометрический метод, 0.10	-
43	544599.49	1304752.85	Картометрический метод, 0.10	-
44	544596.77	1304771.84	Картометрический метод, 0.10	-
45	544594.55	1304787.29	Картометрический метод, 0.10	-
46	544600.71	1304827.88	Картометрический метод, 0.10	-
47	544608.09	1304846.05	Картометрический метод, 0.10	-
48	544608.10	1304846.08	Картометрический метод, 0.10	-
49	544616.70	1304867.23	Картометрический метод, 0.10	-
50	544630.23	1304889.38	Картометрический метод, 0.10	-
51	544704.03	1305027.14	Картометрический метод, 0.10	-
52	544720.34	1305170.14	Картометрический метод, 0.10	-
53	544721.33	1305187.53	Картометрический метод, 0.10	-
1	543972.09	1305271.92	Картометрический метод, 0.10	-
54	543854.85	1305232.30	Картометрический метод, 0.10	-
55	543856.35	1305230.70	Картометрический метод, 0.10	-
56	543851.37	1305226.04	Картометрический метод, 0.10	-
57	543849.87	1305227.64	Картометрический метод, 0.10	-

КАРТА (ПЛАН)

Населенный пункт д.Большая Островня, Сещинского сельского поселения Дубровского района
Брянской области

(наименование объекта землеустройства)

Сведения о местоположении границ объекта землеустройства

1. Система координат МСК-32, зона 1

2. Сведения о характерных точках границ объекта землеустройства

Обозначение характерных точек границ	Координаты, м		Метод определения координат и средняя квадратическая погрешность положения характерной точки (Mt), м	Описание обозначения точки
	X	Y		
1	2	3	4	5
54	543854.85	1305232.30	Картометрический метод, 0.10	-
58	544360.73	1304567.48	Картометрический метод, 0.10	-
59	544361.71	1304565.50	Картометрический метод, 0.10	-
60	544355.78	1304562.57	Картометрический метод, 0.10	-
61	544354.80	1304564.55	Картометрический метод, 0.10	-
58	544360.73	1304567.48	Картометрический метод, 0.10	-
62	544431.91	1305106.17	Картометрический метод, 0.10	-
63	544429.71	1305106.17	Картометрический метод, 0.10	-
64	544429.71	1305103.97	Картометрический метод, 0.10	-
65	544431.91	1305103.97	Картометрический метод, 0.10	-
62	544431.91	1305106.17	Картометрический метод, 0.10	-
66	544407.61	1305152.02	Картометрический метод, 0.10	-
67	544405.41	1305152.02	Картометрический метод, 0.10	-
68	544405.41	1305149.82	Картометрический метод, 0.10	-
69	544407.61	1305149.82	Картометрический метод, 0.10	-
66	544407.61	1305152.02	Картометрический метод, 0.10	-
70	544375.16	1305212.78	Картометрический метод, 0.10	-
71	544375.16	1305210.58	Картометрический метод, 0.10	-
72	544372.96	1305210.58	Картометрический метод, 0.10	-
73	544372.96	1305212.78	Картометрический метод, 0.10	-
70	544375.16	1305212.78	Картометрический метод, 0.10	-
74	545240.73	1304535.59	Картометрический метод, 0.10	-
75	545227.92	1304509.20	Картометрический метод, 0.10	-
76	545204.66	1304457.75	Картометрический метод, 0.10	-
77	545151.69	1304340.56	Картометрический метод, 0.10	-
78	545144.16	1304322.65	Картометрический метод, 0.10	-
79	545128.34	1304314.09	Картометрический метод, 0.10	-
80	545076.71	1304190.36	Картометрический метод, 0.10	-
81	545081.05	1304172.61	Картометрический метод, 0.10	-

КАРТА (ПЛАН)**Населенный пункт д.Большая Островня, Сещинского сельского поселения Дубровского района
Брянской области**

(наименование объекта землеустройства)

Сведения о местоположении границ объекта землеустройства

1. Система координат МСК-32, зона 1

2. Сведения о характерных точках границ объекта землеустройства

Обозначение характерных точек границ	Координаты, м		Метод определения координат и средняя квадратическая погрешность положения характерной точки (Mt), м	Описание обозначения точки
	X	Y		
1	2	3	4	5
82	545076.23	1304161.16	Картометрический метод, 0.10	-
83	545072.46	1304152.95	Картометрический метод, 0.10	-
84	545063.14	1304132.67	Картометрический метод, 0.10	-
85	544882.14	1303890.98	Картометрический метод, 0.10	-
86	544852.77	1303851.77	Картометрический метод, 0.10	-
87	544789.63	1303891.81	Картометрический метод, 0.10	-
88	544732.65	1303825.59	Картометрический метод, 0.10	-
89	544726.04	1303831.79	Картометрический метод, 0.10	-
90	544683.37	1303871.78	Картометрический метод, 0.10	-
91	544620.23	1303821.74	Картометрический метод, 0.10	-
92	544539.38	1303750.90	Картометрический метод, 0.10	-
93	544492.73	1303702.36	Картометрический метод, 0.10	-
94	544482.40	1303691.61	Картометрический метод, 0.10	-
95	544454.68	1303651.57	Картометрический метод, 0.10	-
96	544454.69	1303651.50	Картометрический метод, 0.10	-
97	544448.34	1303648.55	Картометрический метод, 0.10	-
98	544470.26	1303594.90	Картометрический метод, 0.10	-
99	544483.02	1303562.94	Картометрический метод, 0.10	-
100	544421.82	1303538.24	Картометрический метод, 0.10	-
101	544408.56	1303571.07	Картометрический метод, 0.10	-
102	544386.55	1303553.62	Картометрический метод, 0.10	-
103	544366.70	1303511.43	Картометрический метод, 0.10	-
104	544366.08	1303505.39	Картометрический метод, 0.10	-
105	544365.71	1303501.63	Картометрический метод, 0.10	-
106	544407.32	1303404.34	Картометрический метод, 0.10	-
107	544438.23	1303332.09	Картометрический метод, 0.10	-
108	544490.30	1303368.57	Картометрический метод, 0.10	-
109	544552.10	1303391.73	Картометрический метод, 0.10	-
110	544780.30	1303552.17	Картометрический метод, 0.10	-

КАРТА (ПЛАН)

Населенный пункт д.Большая Островня, Сещинского сельского поселения Дубровского района
Брянской области

(наименование объекта землеустройства)

Сведения о местоположении границ объекта землеустройства

1. Система координат МСК-32, зона 1

2. Сведения о характерных точках границ объекта землеустройства

Обозначение характерных точек границ	Координаты, м		Метод определения координат и средняя квадратическая погрешность положения характерной точки (Mt), м	Описание обозначения точки
	X	Y		
1	2	3	4	5
111	544780.39	1303552.24	Картометрический метод, 0.10	-
112	544806.57	1303568.41	Картометрический метод, 0.10	-
113	544845.07	1303546.08	Картометрический метод, 0.10	-
114	544872.79	1303550.70	Картометрический метод, 0.10	-
115	544890.85	1303553.57	Картометрический метод, 0.10	-
116	544906.67	1303556.09	Картометрический метод, 0.10	-
117	544925.16	1303549.93	Картометрический метод, 0.10	-
118	544932.02	1303534.94	Картометрический метод, 0.10	-
119	544933.62	1303531.45	Картометрический метод, 0.10	-
120	544942.09	1303492.18	Картометрический метод, 0.10	-
121	545022.94	1303655.42	Картометрический метод, 0.10	-
122	545049.83	1303691.82	Картометрический метод, 0.10	-
123	545072.99	1303723.18	Картометрический метод, 0.10	-
124	545082.56	1303738.01	Картометрический метод, 0.10	-
125	545088.39	1303747.05	Картометрический метод, 0.10	-
126	545237.77	1303659.27	Картометрический метод, 0.10	-
127	545252.40	1303682.37	Картометрический метод, 0.10	-
128	545345.34	1303992.65	Картометрический метод, 0.10	-
129	545347.46	1304004.38	Картометрический метод, 0.10	-
130	545348.72	1304011.35	Картометрический метод, 0.10	-
131	545355.58	1304028.87	Картометрический метод, 0.10	-
132	545344.80	1304033.49	Картометрический метод, 0.10	-
133	545343.69	1304029.42	Картометрический метод, 0.10	-
134	545342.49	1304025.02	Картометрический метод, 0.10	-
135	545294.76	1304047.29	Картометрический метод, 0.10	-
136	545261.64	1304062.75	Картометрический метод, 0.10	-
137	545120.73	1304112.03	Картометрический метод, 0.10	-
138	545128.44	1304133.83	Картометрический метод, 0.10	-
139	545138.44	1304162.08	Картометрический метод, 0.10	-

КАРТА (ПЛАН)

Населенный пункт д.Большая Островня, Сещинского сельского поселения Дубровского района
Брянской области

(наименование объекта землеустройства)

Сведения о местоположении границ объекта землеустройства

1. Система координат МСК-32, зона 1

2. Сведения о характерных точках границ объекта землеустройства

Обозначение характерных точек границ	Координаты, м		Метод определения координат и средняя квадратическая погрешность положения характерной точки (Mt), м	Описание обозначения точки
	X	Y		
1	2	3	4	5
140	545118.43	1304166.69	Картометрический метод, 0.10	-
141	545125.85	1304186.01	Картометрический метод, 0.10	-
142	545126.12	1304186.72	Картометрический метод, 0.10	-
143	545181.56	1304170.55	Картометрический метод, 0.10	-
144	545237.00	1304264.49	Картометрический метод, 0.10	-
145	545261.02	1304305.57	Картометрический метод, 0.10	-
146	545266.26	1304314.54	Картометрический метод, 0.10	-
147	545272.73	1304329.14	Картометрический метод, 0.10	-
148	545293.21	1304375.37	Картометрический метод, 0.10	-
149	545339.41	1304355.35	Картометрический метод, 0.10	-
150	545350.48	1304379.25	Картометрический метод, 0.10	-
151	545358.73	1304397.07	Картометрический метод, 0.10	-
152	545372.66	1304421.69	Картометрический метод, 0.10	-
153	545378.95	1304432.80	Картометрический метод, 0.10	-
154	545324.17	1304446.06	Картометрический метод, 0.10	-
155	545333.41	1304476.09	Картометрический метод, 0.10	-
156	545332.85	1304493.34	Картометрический метод, 0.10	-
74	545240.73	1304535.59	Картометрический метод, 0.10	-

3. Сведения о характерных точках части (частей) границы объекта землеустройства

Обозначение характерных точек границ	Координаты, м		Метод определения координат и средняя квадратическая погрешность положения характерной точки (Mt), м	Описание обозначения точки
	X	Y		
1	2	3	4	5
-	-	-	-	-

КАРТА (ПЛАН)

Населенный пункт д.Большая Островня, Сещинского сельского поселения Дубровского района Брянской области

(наименование объекта землеустройства)

Сведения о местоположении измененных (уточненных) границ объекта землеустройства

1. Система координат -

2. Сведения о характерных точках границ объекта землеустройства

Обозначение характерных точек границ	Существующие координаты, м		Измененные (уточненные) координаты, м		Метод определения координат и средняя квадратическая погрешность положения характерной точки (Mt), м	Описание закрепления точки
	X	Y	X	Y		
1	2	3	4	5	6	7
-	-	-	-	-	-	-

3. Сведения о характерных точках части (частей) границы объекта землеустройства

Обозначение характерных точек границ	Существующие координаты, м		Измененные (уточненные) координаты, м		Метод определения координат и средняя квадратическая погрешность положения характерной точки (Mt), м	Описание закрепления точки
	X	Y	X	Y		
1	2	3	4	5	6	7
-	-	-	-	-	-	-

4. Сведения о частях границ объекта землеустройства, совпадающих с местоположением внешних границ природных объектов и (или) объектов искусственного происхождения

Обозначение части границ		Существующее описание прохождения части границ	Измененное (уточненное) описание прохождения части границ
от точки	до точки		
1	2	3	4
-	-	-	-

КАРТА (ПЛАН)

Населенный пункт д. Большая Островня, Сещинского сельского поселения, Дубровского района Брянской области

(наименование объекта)

План границ объекта



Масштаб 1:12000

Используемые условные знаки и обозначения:

	- граница объекта в соответствии с генеральным планом		- граница кадастрового квартала
	- кадастровый номер земельного участка включенного в ЕГРН		- граница административных территориальных образований
	- характерная точка границы объекта		- объект капитального строительства
	- граница земельного участка		

Кадастровый инженер ООО "Девелопмент-Центр"

Подпись Абрамова Е.А.

Дата "10" января 2025 г.

Место для оттиска печати

КАРТА (ПЛАН)

**Населенный пункт д.Глинка, Сешинского сельского поселения Дубровского района
Брянской области**

(наименование объекта землеустройства)

Титульный лист

1. Сведения о заказчике землеустроительных работ:

О физическом лице:

Фамилия, имя, отчество (отчество указывается при наличии) -

О юридическом лице, органе государственной власти, органе местного самоуправления:Полное наименование: Департамент внутренней политики Брянской области

Страна регистрации (инкорпорации) (указывается в отношении иностранного юридического лица):-

Фамилия и инициалы уполномоченного представителя, его должность, реквизиты доверенности (если представитель действует по доверенности):

Кулешова Т.В. директор департамента внутренней политики Брянской областиПодпись Кулешова Т.В.Дата 10 января 2021 г.

Место для оттиска печати заказчика

2. Сведения об исполнителе землеустроительных работ**Об индивидуальном предпринимателе:**

Фамилия, имя, отчество (отчество указывается при наличии): -

Идентификационный номер налогоплательщика: -

Контактный телефон и почтовый адрес: -

Номер квалификационного аттестата кадастрового инженера (если исполнителем является кадастровый инженер):-

О юридическом лице:Полное наименование: Общество с ограниченной ответственностью «Деловой центр недвижимости»Основной государственный регистрационный номер: 1156733021246Контактный телефон и почтовый адрес: +7(4812) 64-73-99/(4812) 35-84-65214000, Россия, Смоленская обл., г. Смоленск, ул. Ленина, д. 23/8Фамилия и инициалы уполномоченного представителя юридического лица, его должность, реквизиты доверенности (если представитель действует по доверенности): Абрамова Е.А., директорСведения о кадастровом инженер: Абрамова Екатерина Александровна, № 67-16-0498Подпись Абрамова Е.А.Дата 10 января 2021 г.

Место для оттиска печати лица, составившего карту (план) объекта землеустройства

КАРТА (ПЛАН)

Населенный пункт д.Глинка, Сешинского сельского поселения Дубровского района Брянской области

(наименование объекта землеустройства)

Титульный лист

3. Сведения о согласовании карты (плана) объекта землеустройства:

Полное наименование органа (организации), с которым осуществляется согласование, фамилия и инициалы уполномоченного лица, его должность: Администрация Дубровского района Брянской области, Шевелев И.А., глава администрации Дубровского района

Реквизиты письма (дата и номер, если согласование оформлено в виде письма):

№

Подпись:  И.А. Шевелев

Дата 10 января 2021 г.

Место для оттиска печати органа (организации), с которым осуществляется согласование

4. Информация о передаче карты (плана) объекта землеустройства в государственный фонд данных, полученных в результате проведения землеустройства:

Регистрационный №: -

Дата передачи в - - - г.

(наименование органа (организации), осуществляющего хранение землеустроительной документации)

КАРТА (ПЛАН)

Населенный пункт д.Глинка, Сещинского сельского поселения Дубровского района Брянской области

(наименование объекта землеустройства)

№ п/п	Содержание	Номера листов
1	2	3
1	Основания для проведения землеустроительных работ и исходные данные	4
2	Сведения об объекте землеустройства	5
3	Сведения о местоположении границ объекта землеустройства	6
4	Сведения о местоположении измененных (уточненных) границ объекта землеустройства	8
5	План границ объекта землеустройства	9

КАРТА (ПЛАН)**Населенный пункт д.Глинка, Сещинского сельского поселения Дубровского района Брянской области**

(наименование объекта землеустройства)

Основания для проведения землеустроительных работ и исходные данные**Перечень документов**

№ п/п	Наименование и реквизиты документа	Сведения об органе (организации), подготовившем или принявшем документ
1	2	3
1	Государственный контракт № Ф.2018.467455 от 02.10.2018 г.	Департамент внутренней политики Брянской области
2	Постановление Правительства Брянской области от 14.05.2018 г. № 233-п «Об утверждении реестра административно-территориальных единиц, административных округов, населенных пунктов Брянской области»	Правительство Брянской области
3	Правила землепользования и застройки Сещинского сельского поселения Дубровского района Брянской области (Решение № 200-6 от 25.05.2016 г.)	Дубровский районный Совет народных депутатов
4	Единая электронная картографическая основа Космические снимки егип	Веб-приложение «Публичная кадастровая карта» версия 5.0. ПКК © Росреестр 2010-2016.

КАРТА (ПЛАН)**Населенный пункт д.Глинка, Сещинского сельского поселения Дубровского района Брянской области***(наименование объекта землеустройства)***Сведения об объекте землеустройства**

№ п/п	Характеристики объекта землеустройства	Описание характеристик
1	2	3
1.	Местоположение объекта землеустройства	Российская Федерация, Брянская область, Дубровский район, Сещинское с/п, граница д.Глинка
2.	Площадь объекта землеустройства +/- величина погрешности определения площади (Р +/- Дельта Р)	129213 +/- 126 м ²
3.	Иные характеристики объекта землеустройства	-

КАРТА (ПЛАН)**Населенный пункт д.Глинка, Сещинского сельского поселения Дубровского района Брянской области**

(наименование объекта землеустройства)

Сведения о местоположении границ объекта землеустройства

1. Система координат МСК-32, зона 1

2. Сведения о характерных точках границ объекта землеустройства

Обозначение характерных точек границ	Координаты, м		Метод определения координат и средняя квадратическая погрешность положения характерной точки (Мт), м	Описание обозначения точки
	X	Y		
1	2	3	4	5
1	546310.00	1307241.36	Картометрический метод, 0.10	-
2	546242.26	1307276.20	Картометрический метод, 0.10	-
3	546138.77	1307306.33	Картометрический метод, 0.10	-
4	546128.29	1307322.05	Картометрический метод, 0.10	-
5	546128.11	1307368.58	Картометрический метод, 0.10	-
6	546112.13	1307347.90	Картометрический метод, 0.10	-
7	546098.97	1307328.15	Картометрический метод, 0.10	-
8	546087.69	1307299.96	Картометрический метод, 0.10	-
9	546085.81	1307268.94	Картометрический метод, 0.10	-
10	546090.51	1307230.40	Картометрический метод, 0.10	-
11	546100.85	1307199.38	Картометрический метод, 0.10	-
12	546101.79	1307162.71	Картометрический метод, 0.10	-
13	546088.99	1307125.55	Картометрический метод, 0.10	-
14	545989.43	1306931.67	Картометрический метод, 0.10	-
15	545956.68	1306871.41	Картометрический метод, 0.10	-
16	545921.31	1306832.78	Картометрический метод, 0.10	-
17	545879.95	1306841.24	Картометрический метод, 0.10	-
18	545857.39	1306809.27	Картометрический метод, 0.10	-
19	545833.89	1306755.70	Картометрический метод, 0.10	-
20	545826.37	1306722.80	Картометрический метод, 0.10	-
21	545857.86	1306696.02	Картометрический метод, 0.10	-
22	545851.88	1306680.16	Картометрический метод, 0.10	-
23	545779.83	1306566.17	Картометрический метод, 0.10	-
24	545766.73	1306496.75	Картометрический метод, 0.10	-
25	545747.08	1306418.15	Картометрический метод, 0.10	-
26	545726.12	1306347.42	Картометрический метод, 0.10	-
27	545721.56	1306325.19	Картометрический метод, 0.10	-
28	545719.21	1306308.73	Картометрический метод, 0.10	-
29	545760.18	1306284.53	Картометрический метод, 0.10	-

КАРТА (ПЛАН)**Населенный пункт д.Глинка, Сешинского сельского поселения Дубровского района Брянской области**

(наименование объекта землеустройства)

Сведения о местоположении границ объекта землеустройства

1. Система координат МСК-32, зона 1

2. Сведения о характерных точках границ объекта землеустройства

Обозначение характерных точек границ	Координаты, м		Метод определения координат и средняя квадратическая погрешность положения характерной точки (Mt), м	Описание обозначения точки
	X	Y		
1	2	3	4	5
30	545773.73	1306271.60	Картометрический метод, 0.10	-
31	545766.94	1306257.79	Картометрический метод, 0.10	-
32	545790.36	1306243.59	Картометрический метод, 0.10	-
33	545817.44	1306288.28	Картометрический метод, 0.10	-
34	545840.53	1306356.61	Картометрический метод, 0.10	-
35	545845.60	1306355.97	Картометрический метод, 0.10	-
36	545901.25	1306515.44	Картометрический метод, 0.10	-
37	545919.70	1306568.80	Картометрический метод, 0.10	-
38	545930.01	1306598.61	Картометрический метод, 0.10	-
39	545912.85	1306608.59	Картометрический метод, 0.10	-
40	545936.82	1306653.25	Картометрический метод, 0.10	-
41	546046.80	1306858.17	Картометрический метод, 0.10	-
42	546215.06	1307153.96	Картометрический метод, 0.10	-
43	546237.15	1307189.20	Картометрический метод, 0.10	-
44	546256.89	1307175.57	Картометрический метод, 0.10	-
45	546276.16	1307196.25	Картометрический метод, 0.10	-
46	546286.82	1307207.69	Картометрический метод, 0.10	-
47	546272.40	1307220.68	Картометрический метод, 0.10	-
1	546310.00	1307241.36	Картометрический метод, 0.10	-

3. Сведения о характерных точках части (частей) границы объекта землеустройства

Обозначение характерных точек границ	Координаты, м		Метод определения координат и средняя квадратическая погрешность положения характерной точки (Mt), м	Описание обозначения точки
	X	Y		
1	2	3	4	5
-	-	-	-	-

КАРТА (ПЛАН)

Населенный пункт д.Глинка, Сешинского сельского поселения Дубровского района Брянской области

(наименование объекта землеустройства)

Сведения о местоположении измененных (уточненных) границ объекта землеустройства

1. Система координат -

2. Сведения о характерных точках границ объекта землеустройства

Обозначение характерных точек границ	Существующие координаты, м		Измененные (уточненные) координаты, м		Метод определения координат и средняя квадратическая погрешность положения характерной точки (Mt), м	Описание закрепления точки
	X	Y	X	Y		
1	2	3	4	5	6	7
-	-	-	-	-	-	-

3. Сведения о характерных точках части (частей) границы объекта землеустройства

Обозначение характерных точек границ	Существующие координаты, м		Измененные (уточненные) координаты, м		Метод определения координат и средняя квадратическая погрешность положения характерной точки (Mt), м	Описание закрепления точки
	X	Y	X	Y		
1	2	3	4	5	6	7
-	-	-	-	-	-	-

4. Сведения о частях границ объекта землеустройства, совпадающих с местоположением внешних границ природных объектов и (или) объектов искусственного происхождения

Обозначение части границ		Существующее описание прохождения части границ	Измененное (уточненное) описание прохождения части границ
от точки	до точки		
1	2	3	4
-	-	-	-

КАРТА (ПЛАН)

Населенный пункт д. Глинка, Сещинского сельского поселения, Дубровского района Брянской области

(наименование объекта)

План границ объекта

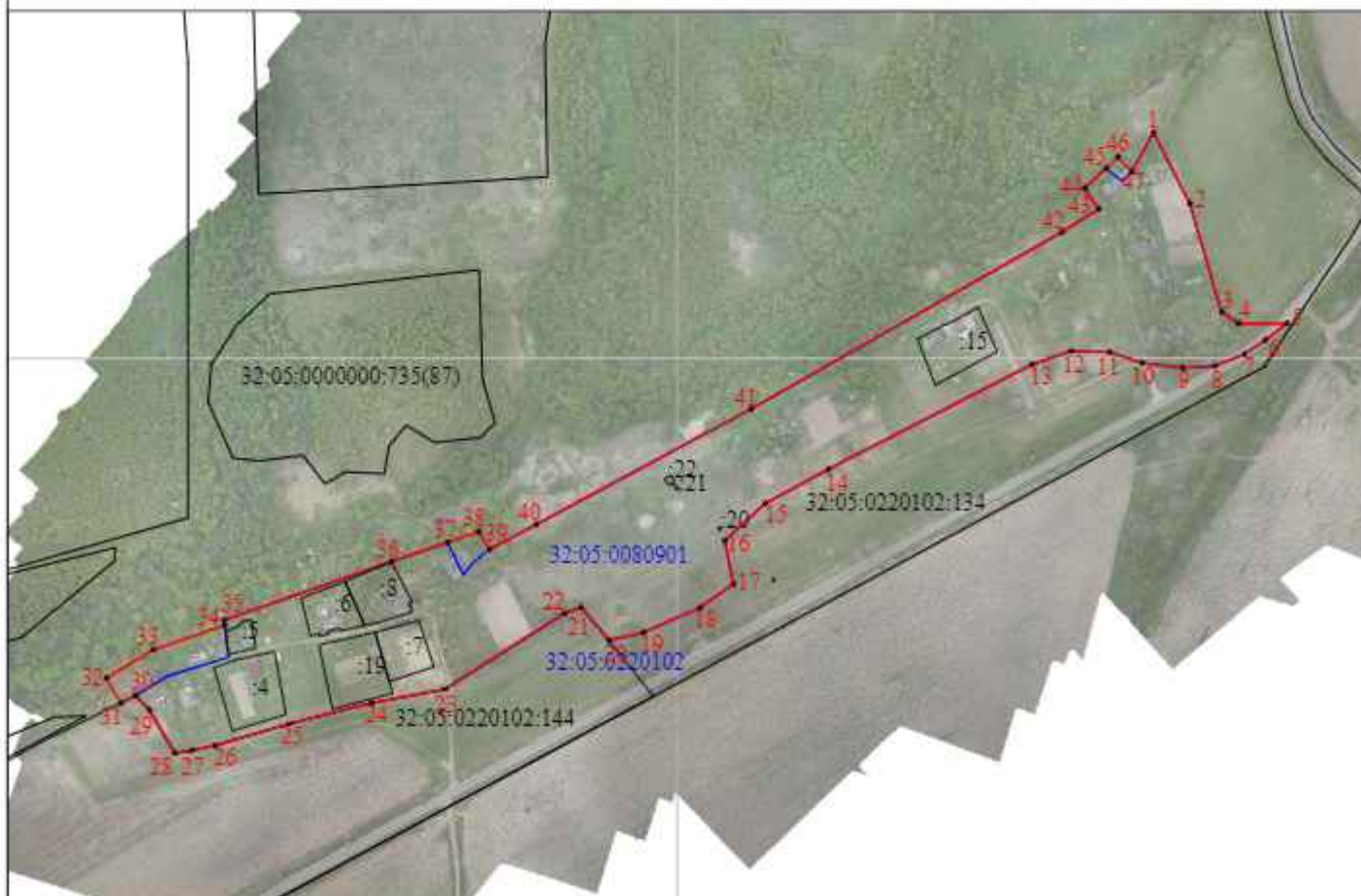

Масштаб 1:6 000

Используемые условные знаки и обозначения:

	- граница объекта в соответствии с генеральным планом		- граница кадастрового квартала
32:05:0000901:4	- кадастровый номер земельного участка включенного в ЕГРН	32:05:0000901	- номер кадастрового квартала
	- характерная точка границы объекта		- граница административно-территориальных образований
	- граница земельного участка		- объект капитального строительства

Кадастровый инженер ООО "Датасовый центр"

Подпись Екатерина Александровна Абрамова Е.А.

Дата "10" января 2018 г.

Место для печати



КАРТА (ПЛАН)

**Населенный пункт д.Грибовка, Сещинского сельского поселения Дубровского района
Брянской области**

(наименование объекта землеустройства)

Титульный лист

1. Сведения о заказчике землеустроительных работ:

О физическом лице:

Фамилия, имя, отчество (отчество указывается при наличии) -

О юридическом лице, органе государственной власти, органе местного самоуправления:

Полное наименование: Департамент внутренней политики Брянской области

Страна регистрации (инкорпорации) (указывается в отношении иностранного юридического лица):-

Фамилия и инициалы уполномоченного представителя, его должность, реквизиты доверенности (если представитель действует по доверенности):

Кулешова Т.В. директор департамента внутренней политики Брянской области

Подпись  Кулешова Т.В.

Дата 10 января 2021 г.

Место для оттиска печати заказчика

2. Сведения об исполнителе землеустроительных работ

Об индивидуальном предпринимателе:

Фамилия, имя, отчество (отчество указывается при наличии): -

Идентификационный номер налогоплательщика: -

Контактный телефон и почтовый адрес: -

Номер квалификационного аттестата кадастрового инженера (если исполнителем является кадастровый инженер):-

О юридическом лице:

Полное наименование: Общество с ограниченной ответственностью «Деловой центр недвижимости»

Основной государственный регистрационный номер: 1156733021246

Контактный телефон и почтовый адрес: +7(4812) 64-73-99/(4812) 35-84-65

214000, Россия, Смоленская обл., г. Смоленск, ул. Ленина, д. 23/8

Фамилия и инициалы уполномоченного представителя юридического лица, его должность, реквизиты доверенности (если представитель действует по доверенности): Абрамова Е.А., директор

Сведения о кадастровом инженер: Абрамова Екатерина Александровна, № 67-16-0498

Подпись  Абрамова Е.А.

Дата 10 января 2021 г.

Место для оттиска печати лица, составившего карту (план) объекта землеустройства

КАРТА (ПЛАН)

Населенный пункт д.Грибовка, Сечицкого сельского поселения Дубровского района Брянской области

(наименование объекта землеустройства)

Титульный лист

3. Сведения о согласовании карты (плана) объекта землеустройства:

Полное наименование органа (организации), с которым осуществляется согласование, фамилия и инициалы уполномоченного лица, его должности: Администрация Дубровского района Брянской области, Шевелев И.А., глава администрации Дубровского района

Реквизиты письма (дата и номер, если согласование оформлено в виде письма):

№

Подпись

Шевелев И.А.

Дата 10 января 2021 г.

Место для оттиска печати органа (организации), с которым осуществляется согласование

4. Информация о передаче карты (плана) объекта землеустройства в государственный фонд данных, полученных в результате проведения землеустройства:

Регистрационный №

Дата передачи « - » - г.

(наименование органа (организации), осуществляющего хранение землеустроительной документации)

КАРТА (ПЛАН)**Населенный пункт д.Грибовка, Сещинского сельского поселения Дубровского района Брянской области**

(наименование объекта землеустройства)

№ п/п	Содержание	Номера листов
1	2	3
1	Основания для проведения землеустроительных работ и исходные данные	4
2	Сведения об объекте землеустройства	5
3	Сведения о местоположении границ объекта землеустройства	6
4	Сведения о местоположении измененных (уточненных) границ объекта землеустройства	9
5	План границ объекта землеустройства	10

КАРТА (ПЛАН)

**Населенный пункт д.Грибовка, Сещинского сельского поселения Дубровского района
Брянской области**

(наименование объекта землеустройства)

Основания для проведения землеустроительных работ и исходные данные

Перечень документов

№ п/п	Наименование и реквизиты документа	Сведения об органе (организации), подготовившем или принявшем документ
1	2	3
1	Государственный контракт № Ф.2018.467455 от 02.10.2018 г.	Департамент внутренней политики Брянской области
2	Постановление Правительства Брянской области от 14.05.2018 г. № 233-п «Об утверждении реестра административно-территориальных единиц, административных округов, населенных пунктов Брянской области»	Правительство Брянской области
3	Правила землепользования и застройки Сещинского сельского поселения Дубровского района Брянской области (Решение № 200-6 от 25.05.2016 г.)	Дубровский районный Совет народных депутатов
4	Единая электронная картографическая основа Космические снимки esri	Веб-приложение «Публичная кадастровая карта» версия 5.0. ПКК © Росреестр 2010-2016.

КАРТА (ПЛАН)

Населенный пункт д.Грибовка, Сещинского сельского поселения Дубровского района
Брянской области

(наименование объекта землеустройства)

Сведения об объекте землеустройства

№ п/п	Характеристики объекта землеустройства	Описание характеристик
1	2	3
1.	Местоположение объекта землеустройства	Российская Федерация, Брянская область, Дубровский район, Сещинское с/п, граница д.Грибовка
2.	Площадь объекта землеустройства +/- величина погрешности определения площади (Р +/- Дельта Р)	128214 +/- 125 м ²
3.	Иные характеристики объекта землеустройства	-

КАРТА (ПЛАН)

Населенный пункт д.Грибовка, Сещинского сельского поселения Дубровского района
Брянской области

(наименование объекта землеустройства)

Сведения о местоположении границ объекта землеустройства

1. Система координат МСК-32, зона 1

2. Сведения о характерных точках границ объекта землеустройства

Обозначение характерных точек границ	Координаты, м		Метод определения координат и средняя квадратическая погрешность положения характерной точки (M _t), м	Описание обозначения точки
	X	Y		
1	2	3	4	5
1	546344.19	1305569.22	Картометрический метод, 0.10	-
2	546343.35	1305603.66	Картометрический метод, 0.10	-
3	546347.55	1305633.90	Картометрический метод, 0.10	-
4	546312.27	1305647.34	Картометрический метод, 0.10	-
5	546293.79	1305643.98	Картометрический метод, 0.10	-
6	546255.99	1305654.90	Картометрический метод, 0.10	-
7	546208.95	1305690.18	Картометрический метод, 0.10	-
8	546181.23	1305714.54	Картометрический метод, 0.10	-
9	546176.19	1305731.34	Картометрический метод, 0.10	-
10	546140.07	1305712.02	Картометрический метод, 0.10	-
11	546124.11	1305692.70	Картометрический метод, 0.10	-
12	546093.87	1305642.30	Картометрический метод, 0.10	-
13	546072.03	1305655.74	Картометрический метод, 0.10	-
14	546060.27	1305638.10	Картометрический метод, 0.10	-
15	546045.99	1305622.14	Картометрический метод, 0.10	-
16	546029.19	1305609.54	Картометрический метод, 0.10	-
17	546011.55	1305598.62	Картометрический метод, 0.10	-
18	545986.35	1305584.34	Картометрический метод, 0.10	-
19	545962.83	1305573.42	Картометрический метод, 0.10	-
20	545922.51	1305559.98	Картометрический метод, 0.10	-
21	545850.27	1305540.66	Картометрический метод, 0.10	-
22	545858.67	1305514.62	Картометрический метод, 0.10	-
23	545825.07	1305497.82	Картометрический метод, 0.10	-
24	545796.51	1305473.46	Картометрический метод, 0.10	-
25	545769.63	1305437.34	Картометрический метод, 0.10	-
26	545741.91	1305406.26	Картометрический метод, 0.10	-
27	545694.03	1305341.58	Картометрический метод, 0.10	-
28	545680.59	1305339.90	Картометрический метод, 0.10	-
29	545639.02	1305276.20	Картометрический метод, 0.10	-

КАРТА (ПЛАН)**Населенный пункт д.Грибовка, Сещинского сельского поселения Дубровского района Брянской области**

(наименование объекта землеустройства)

Сведения о местоположении границ объекта землеустройства

1. Система координат МСК-32, зона 1

2. Сведения о характерных точках границ объекта землеустройства

Обозначение характерных точек границ	Координаты, м		Метод определения координат и средняя квадратическая погрешность положения характерной точки (Mt), м	Описание обозначения точки
	X	Y		
1	2	3	4	5
30	545579.45	1305229.15	Картометрический метод, 0.10	-
31	545532.75	1305217.40	Картометрический метод, 0.10	-
32	545499.99	1305213.20	Картометрический метод, 0.10	-
33	545482.35	1305187.16	Картометрический метод, 0.10	-
34	545468.07	1305140.12	Картометрический метод, 0.10	-
35	545459.67	1305108.20	Картометрический метод, 0.10	-
36	545465.55	1305062.84	Картометрический метод, 0.10	-
37	545453.79	1305060.32	Картометрический метод, 0.10	-
38	545454.63	1305025.88	Картометрический метод, 0.10	-
39	545471.43	1305025.88	Картометрический метод, 0.10	-
40	545479.83	1304966.24	Картометрический метод, 0.10	-
41	545479.83	1304879.72	Картометрический метод, 0.10	-
42	545471.07	1304863.16	Картометрический метод, 0.10	-
43	545570.18	1304838.16	Картометрический метод, 0.10	-
44	545597.53	1304915.56	Картометрический метод, 0.10	-
45	545575.07	1304967.12	Картометрический метод, 0.10	-
46	545558.27	1305021.12	Картометрический метод, 0.10	-
47	545576.43	1305064.52	Картометрический метод, 0.10	-
48	545630.19	1305171.20	Картометрический метод, 0.10	-

КАРТА (ПЛАН)

**Населенный пункт д.Грибовка, Сещинского сельского поселения Дубровского района
Брянской области**

(наименование объекта землеустройства)

Сведения о местоположении границ объекта землеустройства

1. Система координат МСК-32, зона 1

2. Сведения о характерных точках границ объекта землеустройства

Обозначение характерных точек границ	Координаты, м		Метод определения координат и средняя квадратическая погрешность положения характерной точки (Мт), м	Описание обозначения точки
	X	Y		
1	2	3	4	5
49	545669.67	1305154.40	Картометрический метод, 0.10	-
50	545779.71	1305316.52	Картометрический метод, 0.10	-
51	545828.27	1305313.92	Картометрический метод, 0.10	-
52	545867.91	1305379.52	Картометрический метод, 0.10	-
53	545903.87	1305430.32	Картометрический метод, 0.10	-
54	545945.12	1305452.46	Картометрический метод, 0.10	-
55	545987.96	1305481.02	Картометрический метод, 0.10	-
56	546017.36	1305476.82	Картометрический метод, 0.10	-
57	546024.92	1305505.38	Картометрический метод, 0.10	-
58	546056.84	1305594.42	Картометрический метод, 0.10	-
59	546067.76	1305607.86	Картометрический метод, 0.10	-
60	546110.60	1305602.82	Картометрический метод, 0.10	-
61	546164.36	1305586.86	Картометрический метод, 0.10	-
62	546224.84	1305577.62	Картометрический метод, 0.10	-
63	546287.91	1305567.54	Картометрический метод, 0.10	-
1	546344.19	1305569.22	Картометрический метод, 0.10	-

3. Сведения о характерных точках части (частей) границы объекта землеустройства

Обозначение характерных точек границ	Координаты, м		Метод определения координат и средняя квадратическая погрешность положения характерной точки (Мт), м	Описание обозначения точки
	X	Y		
1	2	3	4	5
-	-	-	-	-

КАРТА (ПЛАН)

Населенный пункт д.Грибовка, Сещинского сельского поселения Дубровского района
Брянской области

(наименование объекта землеустройства)

Сведения о местоположении измененных (уточненных) границ объекта землеустройства

1. Система координат -

2. Сведения о характерных точках границ объекта землеустройства

Обозначение характерных точек границ	Существующие координаты, м		Измененные (уточненные) координаты, м		Метод определения координат и средняя квадратическая погрешность положения характерной точки (Mt), м	Описание закрепления точки
	X	Y	X	Y		
1	2	3	4	5	6	7
-	-	-	-	-	-	-

3. Сведения о характерных точках части (частей) границы объекта землеустройства

Обозначение характерных точек границ	Существующие координаты, м		Измененные (уточненные) координаты, м		Метод определения координат и средняя квадратическая погрешность положения характерной точки (Mt), м	Описание закрепления точки
	X	Y	X	Y		
1	2	3	4	5	6	7
-	-	-	-	-	-	-

4. Сведения о частях границ объекта землеустройства, совпадающих с местоположением внешних границ природных объектов и (или) объектов искусственного происхождения

Обозначение части границ		Существующее описание прохождения части границ	Измененное (уточненное) описание прохождения части границ
от точки	до точки		
1	2	3	4
-	-	-	-

КАРТА (ПЛАН)

Населенный пункт д. Грибовка, Сещинского сельского поселения, Дубровского района Брянской области

(наименование объекта)

План границ объекта

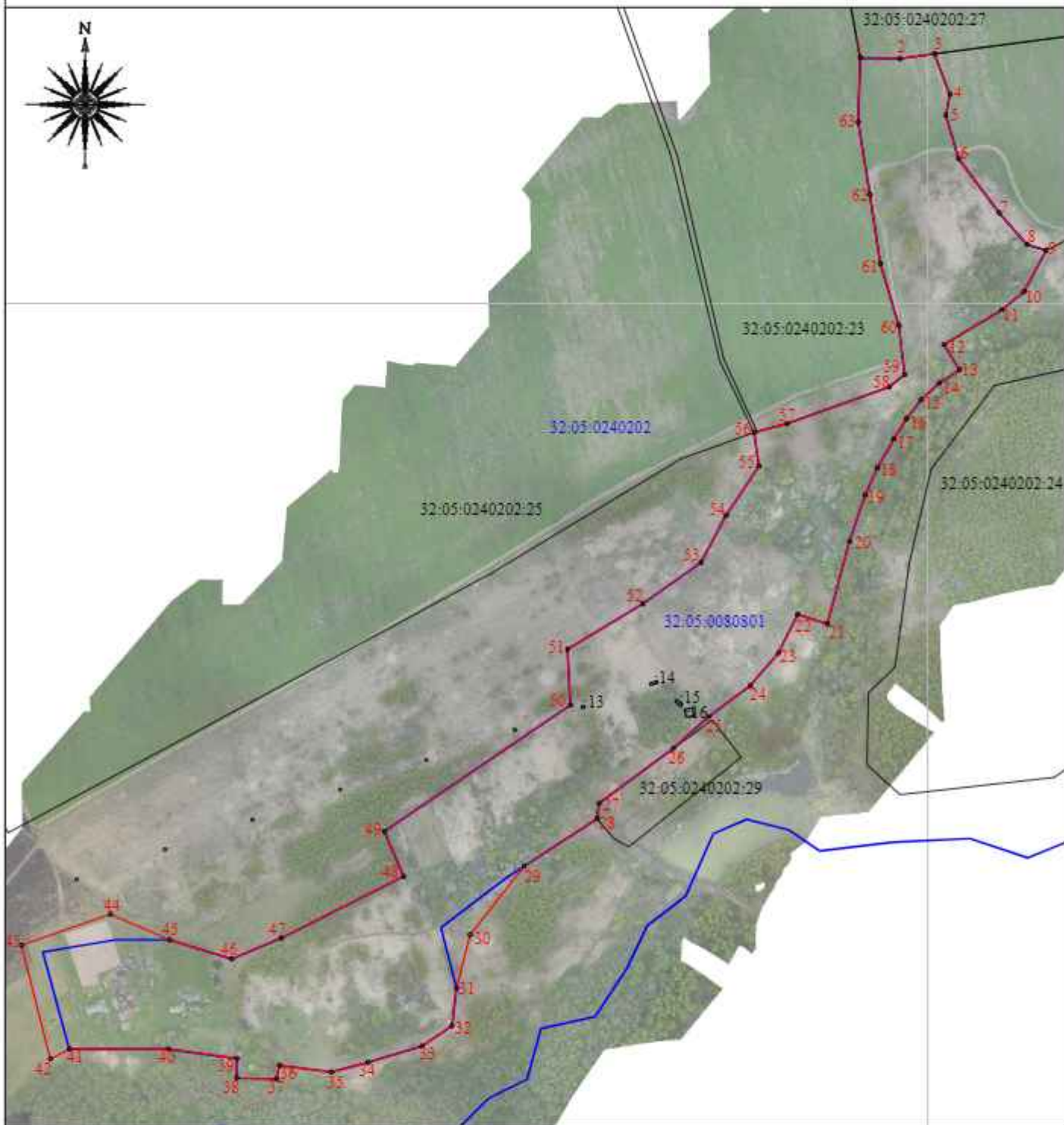

Масштаб 1:5000

Используемые условные знаки и обозначения:

	- граница объекта в соответствии с генеральным планом		- граница кадастрового квартала
	- кадастровый номер земельного участка включенного в ЕГРН		- номер кадастрового квартала
	- характерная точка границы объекта		- граница административно-территориальных образований
	- граница земельного участка		- объект капитального строительства

Кадастровый инженер ООО "Деловой центр"

Подпись Абрамова Е.А.

Дата "10" января 2018 г.

Место для печати

КАРТА (ПЛАН)

Населенный пункт д.Казенное-Узкое, Сещинского сельского поселения Дубровского района Брянской области

(наименование объекта землеустройства)

Титульный лист

1. Сведения о заказчике землеустроительных работ:

О физическом лице:

Фамилия, имя, отчество (отчество указывается при наличии) -

О юридическом лице, органе государственной власти, органе местного самоуправления:

Полное наименование: Департамент внутренней политики Брянской области

Страна регистрации (инкорпорации) (указывается в отношении иностранного юридического лица):-

Фамилия и инициалы уполномоченного представителя, его должность, реквизиты доверенности (если представитель действует по доверенности):

Кулешова Т.В., директор департамента внутренней политики Брянской области

Подпись

Кулешова Т.В.

Дата 10 января 2021 г.

Место для оттиска печати заказчика

2. Сведения об исполнителе землеустроительных работ

Об индивидуальном предпринимателе:

Фамилия, имя, отчество (отчество указывается при наличии): -

Идентификационный номер налогоплательщика: -

Контактный телефон и почтовый адрес: -

Номер квалификационного аттестата кадастрового инженера (если исполнителем является кадастровый инженер):-

О юридическом лице:

Полное наименование: Общество с ограниченной ответственностью «Деловой центр недвижимости»

Основной государственный регистрационный номер: 1156733021246

Контактный телефон и почтовый адрес: +7(4812) 64-73-99/(4812) 35-84-65

214000, Россия, Смоленская обл., г. Смоленск, ул. Ленина, д. 23/8

Фамилия и инициалы уполномоченного представителя юридического лица, его должность, реквизиты доверенности (если представитель действует по доверенности): Абрамова Е.А., директор

Сведения о кадастровом инженер: Абрамова Екатерина Александровна, № 67-16-0498

Подпись

Абрамова Е.А.

Дата 10 января 2021 г.

Место для оттиска печати лица, составившего карту (план) объекта землеустройства

КАРТА (ПЛАН)

**Населенный пункт д.Казенное-Узкое, Сешинского сельского поселения Дубровского района
Брянской области**

(наименование объекта землеустройства)

Титульный лист**3. Сведения о согласовании карты (плана) объекта землеустройства:**

Полное наименование органа (организации), с которым осуществляется согласование, фамилия и инициалы уполномоченного лица, его должность: Администрация Дубровского района Брянской области, Шевелев И.А., глава администрации Дубровского района

Реквизиты письма (дата, и номер, если согласование оформлено в виде письма):

№

Подпись  Шевелев И.А.

Дата 10 января 2021 г.

Место для оттиска печати органа (организации), с которым осуществляется согласование

4. Информация о передаче карты (плана) объекта землеустройства в государственный фонд данных, полученных в результате проведения землеустройства:

Регистрационный №:

Дата передачи « - » - г.

(наименование органа (организации), осуществляющего хранение землеустроительной документации)

КАРТА (ПЛАН)

Населенный пункт д.Казенное Узкое, Сещинского сельского поселения Дубровского района
Брянской области

(наименование объекта землеустройства)

№ п/п	Содержание	Номера листов
1	2	3
1	Основания для проведения землеустроительных работ и исходные данные	4
2	Сведения об объекте землеустройства	5
3	Сведения о местоположении границ объекта землеустройства	6
4	Сведения о местоположении измененных (уточненных) границ объекта землеустройства	8
5	План границ объекта землеустройства	9

КАРТА (ПЛАН)

**Населенный пункт д.Казенное Узкое, Сещинского сельского поселения Дубровского района
Брянской области**

(наименование объекта землеустройства)

Основания для проведения землеустроительных работ и исходные данные

Перечень документов

№ п/п	Наименование и реквизиты документа	Сведения об органе (организации), подготовившем или принявшем документ
1	2	3
1	Государственный контракт № Ф.2018.467455 от 02.10.2018 г.	Департамент внутренней политики Брянской области
2	Постановление Правительства Брянской области от 14.05.2018 г. № 233-п «Об утверждении реестра административно-территориальных единиц, административных округов, населенных пунктов Брянской области»	Правительство Брянской области
3	Правила землепользования и застройки Сещинского сельского поселения Дубровского района Брянской области (Решение № 200-6 от 25.05.2016 г.)	Дубровский районный Совет народных депутатов
4	Единая электронная картографическая основа Космические снимки esri	Веб-приложение «Публичная кадастровая карта» версия 5.0. ПКК © Росреестр 2010-2016.

КАРТА (ПЛАН)

**Населенный пункт д.Казенное Узкое, Сещинского сельского поселения Дубровского района
Брянской области**

(наименование объекта землеустройства)

Сведения об объекте землеустройства

№ п/п	Характеристики объекта землеустройства	Описание характеристик
1	2	3
1.	Местоположение объекта землеустройства	Российская Федерация, Брянская область, Дубровский район, Сещинское с/п, граница д.Казенное Узкое.
2.	Площадь объекта землеустройства +/- величина погрешности определения площади (Р +/- Дельта Р)	150821 +/- 136 м ²
3.	Иные характеристики объекта землеустройства	-

КАРТА (ПЛАН)

**Населенный пункт д.Казенное Узкое, Сещинского сельского поселения Дубровского района
Брянской области**

(наименование объекта землеустройства)

Сведения о местоположении границ объекта землеустройства

1. Система координат МСК-32, зона 1

2. Сведения о характерных точках границ объекта землеустройства

Обозначение характерных точек границ	Координаты, м		Метод определения координат и средняя квадратическая погрешность положения характерной точки (Мт), м	Описание обозначения точки
	X	Y		
1	2	3	4	5
1	545902.47	1299883.44	Картометрический метод, 0.10	-
2	545896.84	1299877.99	Картометрический метод, 0.10	-
3	545926.34	1299780.88	Картометрический метод, 0.10	-
4	545932.45	1299765.84	Картометрический метод, 0.10	-
5	546008.01	1299780.68	Картометрический метод, 0.10	-
6	546042.21	1299687.20	Картометрический метод, 0.10	-
7	546083.25	1299566.36	Картометрический метод, 0.10	-
8	546108.33	1299482.00	Картометрический метод, 0.10	-
9	546139.11	1299478.58	Картометрический метод, 0.10	-
10	546158.49	1299459.20	Картометрический метод, 0.10	-
11	546164.19	1299427.28	Картометрический метод, 0.10	-
12	546180.15	1299338.36	Картометрический метод, 0.10	-
13	546198.39	1299255.14	Картометрический метод, 0.10	-
14	546120.76	1299262.93	Картометрический метод, 0.10	-
15	546089.66	1299251.87	Картометрический метод, 0.10	-
16	546104.40	1299210.38	Картометрический метод, 0.10	-
17	546088.94	1299204.61	Картометрический метод, 0.10	-
18	546087.48	1299208.43	Картометрический метод, 0.10	-
19	546053.61	1299211.83	Картометрический метод, 0.10	-
20	545896.29	1299197.00	Картометрический метод, 0.10	-
21	545889.45	1299259.70	Картометрический метод, 0.10	-
22	545895.15	1299283.64	Картометрический метод, 0.10	-
23	545899.71	1299314.42	Картометрический метод, 0.10	-
24	545914.53	1299347.48	Картометрический метод, 0.10	-
25	545935.05	1299361.16	Картометрический метод, 0.10	-
26	545936.19	1299381.68	Картометрический метод, 0.10	-
27	545914.53	1299405.62	Картометрический метод, 0.10	-
28	545896.29	1299411.32	Картометрический метод, 0.10	-
29	545873.49	1299397.64	Картометрический метод, 0.10	-

КАРТА (ПЛАН)

**Населенный пункт д.Казенное Узкое, Сещинского сельского поселения Дубровского района
Брянской области**

(наименование объекта землеустройства)

Сведения о местоположении границ объекта землеустройства

1. Система координат МСК-32, зона 1

2. Сведения о характерных точках границ объекта землеустройства

Обозначение характерных точек границ	Координаты, м		Метод определения координат и средняя квадратическая погрешность положения характерной точки (Mt), м	Описание обозначения точки
	X	Y		
1	2	3	4	5
30	545854.11	1299394.22	Картометрический метод, 0.10	-
31	545829.03	1299492.26	Картометрический метод, 0.10	-
32	545817.63	1299526.47	Картометрический метод, 0.10	-
33	545794.83	1299562.94	Картометрический метод, 0.10	-
34	545864.37	1299562.94	Картометрический метод, 0.10	-
35	545870.07	1299570.92	Картометрический метод, 0.10	-
36	545823.33	1299721.40	Картометрический метод, 0.10	-
37	545809.65	1299792.08	Картометрический метод, 0.10	-
38	545808.51	1299844.52	Картометрический метод, 0.10	-
39	545837.92	1299853.78	Картометрический метод, 0.10	-
40	545837.61	1299856.96	Картометрический метод, 0.10	-
41	545841.34	1299858.56	Картометрический метод, 0.10	-
42	545856.63	1299864.78	Картометрический метод, 0.10	-
43	545887.19	1299877.22	Картометрический метод, 0.10	-
1	545902.47	1299883.44	Картометрический метод, 0.10	-
44	546078.87	1299523.74	Картометрический метод, 0.10	-
45	546077.04	1299522.27	Картометрический метод, 0.10	-
46	546078.52	1299520.44	Картометрический метод, 0.10	-
47	546080.35	1299521.92	Картометрический метод, 0.10	-
44	546078.87	1299523.74	Картометрический метод, 0.10	-
48	545988.27	1299447.41	Картометрический метод, 0.10	-
49	545986.48	1299445.90	Картометрический метод, 0.10	-
50	545987.99	1299444.10	Картометрический метод, 0.10	-
51	545989.79	1299445.61	Картометрический метод, 0.10	-
48	545988.27	1299447.41	Картометрический метод, 0.10	-
52	545918.40	1299301.79	Картометрический метод, 0.10	-
53	545917.39	1299299.67	Картометрический метод, 0.10	-
54	545919.51	1299298.66	Картометрический метод, 0.10	-
55	545920.52	1299300.78	Картометрический метод, 0.10	-
52	545918.40	1299301.79	Картометрический метод, 0.10	-

3. Сведения о характерных точках части (частей) границы объекта землеустройства

Обозначение характерных точек границ	Координаты, м		Метод определения координат и средняя квадратическая погрешность положения характерной точки (Mt), м	Описание обозначения точки
	X	Y		
1	2	3	4	5
-	-	-	-	-

КАРТА (ПЛАН)

**Населенный пункт д.Казенное Узкое, Сещинского сельского поселения Дубровского района
Брянской области**

(наименование объекта землеустройства)

Сведения о местоположении измененных (уточненных) границ объекта землеустройства

1. Система координат -

2. Сведения о характерных точках границ объекта землеустройства

Обозначение характерных точек границ	Существующие координаты, м		Измененные (уточненные) координаты, м		Метод определения координат и средняя квадратическая погрешность положения характерной точки (Mt), м	Описание закрепления точки
	X	Y	X	Y		
1	2	3	4	5	6	7
-	-	-	-	-	-	-

3. Сведения о характерных точках части (частей) границы объекта землеустройства

Обозначение характерных точек границ	Существующие координаты, м		Измененные (уточненные) координаты, м		Метод определения координат и средняя квадратическая погрешность положения характерной точки (Mt), м	Описание закрепления точки
	X	Y	X	Y		
1	2	3	4	5	6	7
-	-	-	-	-	-	-

4. Сведения о частях границ объекта землеустройства, совпадающих с местоположением
внешних границ природных объектов и (или) объектов искусственного происхождения

Обозначение части границ		Существующее описание прохождения части границ	Измененное (уточненное) описание прохождения части границ
от точки	до точки		
1	2	3	4
-	-	-	-

КАРТА(ПЛАН)

Населенный пункт д. Казенное Узкое, Сещинского сельского поселения, Дубровского района Брянской области

(наименование объекта)

План границ объекта

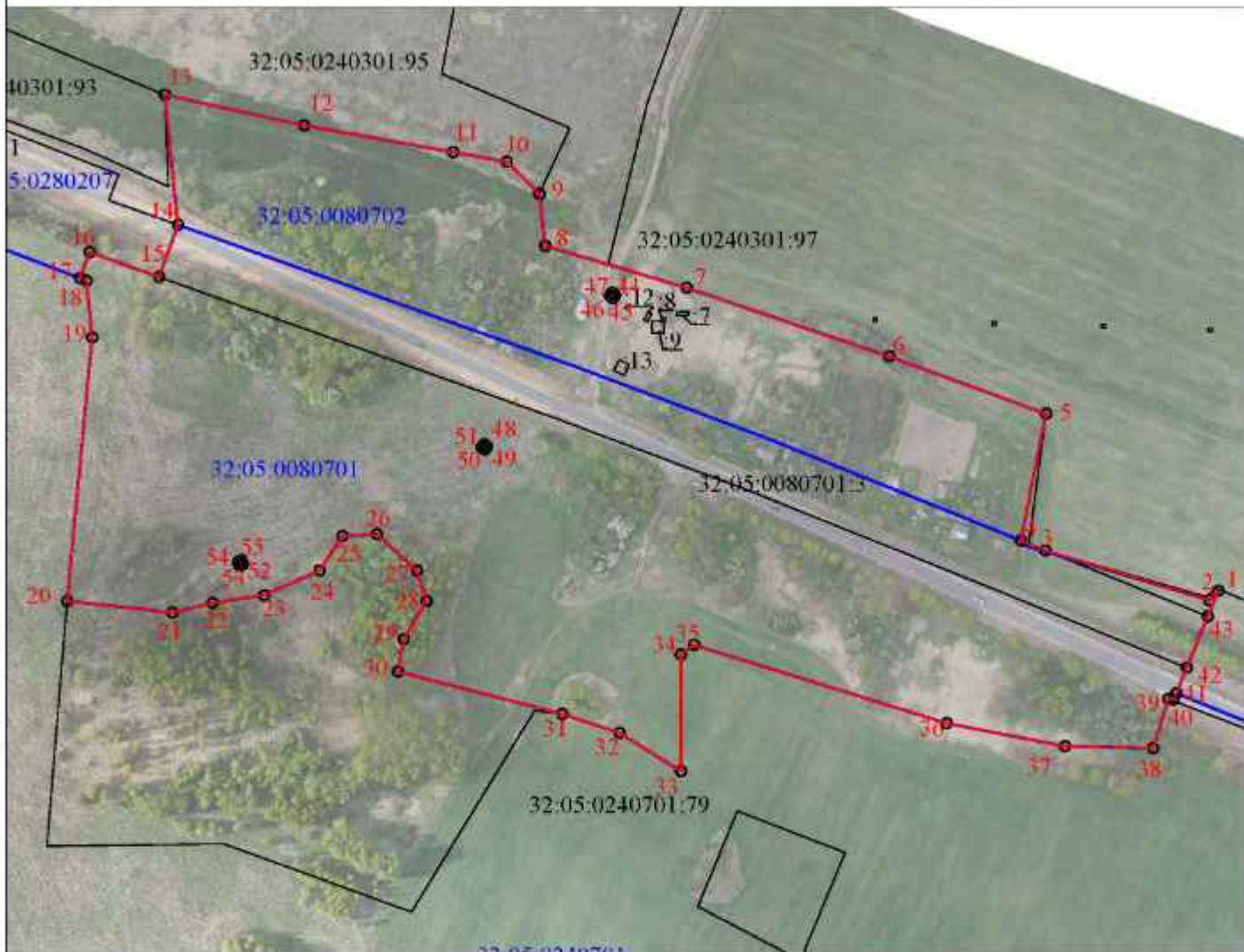

Масштаб 1:4000

Используемые условные знаки и обозначения:

— - граница объекта в соответствии с генеральным планом	— - граница кадастрового квартала
32:05:0240701:79 - кадастровый номер земельного участка включенного в ЕГРН	32:05:0240701 - номер кадастрового квартала
• - характерная точка границы объекта	— - граница административно-территориальных образований
— - граница земельного участка	— - объект капитального строительства

Кадастровый инженер Александрович Александрович

Подпись: Абрамова Е.А.

Дата "10" января 2021 г.

Место для оттиска печати

КАРТА (ПЛАН)

**Населенный пункт д.Краснополье, Сещинского сельского поселения Дубровского района
Брянской области**

(наименование объекта землеустройства)

Титульный лист

1. Сведения о заказчике землеустроительных работ:

О физическом лице:

Фамилия, имя, отчество (отчество указывается при наличии) -

О юридическом лице, органе государственной власти, органе местного самоуправления:

Полное наименование: Департамент внутренней политики Брянской области

Страна регистрации (инкорпорации) (указывается в отношении иностранного юридического лица):-

Фамилия и инициалы уполномоченного представителя, его должность, реквизиты доверенности (если представитель действует по доверенности):

Кулешова Т.В., директор департамента внутренней политики Брянской области

Подпись Кулешова Т.В.

Дата 10 января 2021 г.

Место для оттиска печати заказчика

2. Сведения об исполнителе землеустроительных работ

Об индивидуальном предпринимателе:

Фамилия, имя, отчество (отчество указывается при наличии): -

Идентификационный номер налогоплательщика: -

Контактный телефон и почтовый адрес: -

Номер квалификационного аттестата кадастрового инженера (если исполнителем является кадастровый инженер):-

О юридическом лице:

Полное наименование: Общество с ограниченной ответственностью «Деловой центр недвижимости»

Основной государственный регистрационный номер: 1156733021246

Контактный телефон и почтовый адрес: +7(4812) 64-73-99/(4812) 35-84-65

214000, Россия, Смоленская обл., г. Смоленск, ул. Ленина, д. 23/8

Фамилия и инициалы уполномоченного представителя юридического лица, его должность, реквизиты доверенности (если представитель действует по доверенности): Абрамова Е.А., директор

Сведения о кадастровом инженер: Абрамова Екатерина Александровна, № 67-16-0498

Подпись Абрамова Е.А.

Дата 10 января 2021 г.

Место для оттиска печати лица, составившего карту (план) объекта землеустройства

КАРТА (ПЛАН)

Населенный пункт д.Краснополье, Сешинского сельского поселения Дубровского района
Брянской области

(наименование объекта землеустройства)

Титульный лист

3. Сведения о согласовании карты (плана) объекта землеустройства:

Полное наименование органа (организации), с которым осуществляется согласование, фамилия и инициалы уполномоченного лица, его должность: Администрация Дубровского района Брянской области, Шевелев И.А., глава администрации Дубровского района

Реквизиты письма (дата и номер, если согласование оформлено в виде письма):

№

Подпись  Шевелев И.А.

Дата 10 января 2021 г.

Место для оттиска печати органа (организации), с которым осуществляется согласование

4. Информация о передаче карты (плана) объекта землеустройства в государственный фонд данных, полученных в результате проведения землеустройства:

Регистрационный №: -

Дата передачи « - » - - г.

(наименование органа (организации), осуществляющего хранение землеустроительной документации)

КАРТА (ПЛАН)

Населенный пункт д.Краснополье, Сещинского сельского поселения Дубровского района
Брянской области

(наименование объекта землеустройства)

№ п/п	Содержание	Номера листов
1	2	3
1	Основания для проведения землеустроительных работ и исходные данные	4
2	Сведения об объекте землеустройства	5
3	Сведения о местоположении границ объекта землеустройства	6
4	Сведения о местоположении измененных (уточненных) границ объекта землеустройства	9
5	План границ объекта землеустройства	10

КАРТА (ПЛАН)

**Населенный пункт д.Краснополье, Сещинского сельского поселения Дубровского района
Брянской области**

(наименование объекта землеустройства)

Основания для проведения землеустроительных работ и исходные данные

Перечень документов

№ п/п	Наименование и реквизиты документа	Сведения об органе (организации), подготовившем или принявшем документ
1	2	3
1	Государственный контракт № Ф.2018.467455 от 02.10.2018 г.	Департамент внутренней политики Брянской области
2	Постановление Правительства Брянской области от 14.05.2018 г. № 233-п «Об утверждении реестра административно-территориальных единиц, административных округов, населенных пунктов Брянской области»	Правительство Брянской области
3	Правила землепользования и застройки Сещинского сельского поселения Дубровского района Брянской области (Решение № 200-6 от 25.05.2016 г.)	Дубровский районный Совет народных депутатов
4	Единая электронная картографическая основа Космические снимки esri	Веб-приложение «Публичная кадастровая карта» версия 5.0. ПКК © Росреестр 2010-2016.

КАРТА (ПЛАН)

**Населенный пункт д.Краснополье, Сещинского сельского поселения Дубровского района
Брянской области**

(наименование объекта землеустройства)

Сведения об объекте землеустройства

№ п/п	Характеристики объекта землеустройства	Описание характеристик
1	2	3
1.	Местоположение объекта землеустройства	Российская Федерация, Брянская область, Дубровский район, Сещинское с/п, граница д.Краснополье.
2.	Площадь объекта землеустройства +/- величина погрешности определения площади (Р +/- Дельта Р)	299910 +/- 192 м ²
3.	Иные характеристики объекта землеустройства	-

КАРТА (ПЛАН)

Населенный пункт д.Краснополье, Сешинского сельского поселения Дубровского района
Брянской области

(наименование объекта землеустройства)

Сведения о местоположении границ объекта землеустройства

1. Система координат МСК-32, зона 1

2. Сведения о характерных точках границ объекта землеустройства

Обозначение характерных точек границ	Координаты, м		Метод определения координат и средняя квадратическая погрешность положения характерной точки (Мт), м	Описание обозначения точки
	X	Y		
1	2	3	4	5
1	542542.35	1309395.24	Картометрический метод, 0.10	-
2	542599.11	1309323.00	Картометрический метод, 0.10	-
3	542618.03	1309324.72	Картометрический метод, 0.10	-
4	542667.91	1309254.20	Картометрический метод, 0.10	-
5	542702.31	1309264.52	Картометрический метод, 0.10	-
6	542717.79	1309219.80	Картометрический метод, 0.10	-
7	542745.31	1309078.76	Картометрический метод, 0.10	-
8	542751.47	1309054.68	Картометрический метод, 0.10	-
9	542757.92	1309030.34	Картометрический метод, 0.10	-
10	542814.11	1308855.16	Картометрический метод, 0.10	-
11	542877.75	1308693.48	Картометрический метод, 0.10	-
12	542896.67	1308652.20	Картометрический метод, 0.10	-
13	542911.35	1308614.23	Картометрический метод, 0.10	-
14	542965.95	1308478.36	Картометрический метод, 0.10	-
15	543053.59	1308310.26	Картометрический метод, 0.10	-
16	543080.80	1308261.37	Картометрический метод, 0.10	-
17	543097.94	1308238.23	Картометрический метод, 0.10	-
18	543104.49	1308235.05	Картометрический метод, 0.10	-
19	543111.74	1308236.04	Картометрический метод, 0.10	-
20	543120.09	1308238.11	Картометрический метод, 0.10	-
21	543125.31	1308242.02	Картометрический метод, 0.10	-
22	543148.34	1308238.18	Картометрический метод, 0.10	-
23	543171.92	1308242.70	Картометрический метод, 0.10	-
24	543227.93	1308179.90	Картометрический метод, 0.10	-
25	543248.40	1308156.05	Картометрический метод, 0.10	-
26	543261.43	1308143.52	Картометрический метод, 0.10	-
27	543267.30	1308138.82	Картометрический метод, 0.10	-
28	543277.76	1308132.94	Картометрический метод, 0.10	-
29	543232.22	1308084.68	Картометрический метод, 0.10	-

КАРТА (ПЛАН)

**Населенный пункт д.Краснополье, Сешинского сельского поселения Дубровского района
Брянской области**

(наименование объекта землеустройства)

Сведения о местоположении границ объекта землеустройства

1. Система координат МСК-32, зона 1

2. Сведения о характерных точках границ объекта землеустройства

Обозначение характерных точек границ	Координаты, м		Метод определения координат и средняя квадратическая погрешность положения характерной точки (Mt), м	Описание обозначения точки
	X	Y		
1	2	3	4	5
30	543191.11	1308019.78	Картометрический метод, 0.10	-
31	543185.72	1307998.99	Картометрический метод, 0.10	-
32	543170.32	1307988.21	Картометрический метод, 0.10	-
33	543144.91	1307985.90	Картометрический метод, 0.10	-
34	543110.26	1307987.44	Картометрический метод, 0.10	-
35	543093.66	1307980.93	Картометрический метод, 0.10	-
36	543054.82	1307971.27	Картометрический метод, 0.10	-
37	543033.26	1307953.56	Картометрический метод, 0.10	-
38	543020.17	1307983.59	Картометрический метод, 0.10	-
39	543012.47	1308099.86	Картометрический метод, 0.10	-
40	542985.52	1308189.18	Картометрический метод, 0.10	-
41	542982.03	1308195.26	Картометрический метод, 0.10	-
42	542921.61	1308320.08	Картометрический метод, 0.10	-
43	542901.52	1308365.85	Картометрический метод, 0.10	-
44	542874.64	1308416.33	Картометрический метод, 0.10	-
45	542809.96	1308525.67	Картометрический метод, 0.10	-
46	542780.70	1308568.79	Картометрический метод, 0.10	-
47	542726.80	1308648.87	Картометрический метод, 0.10	-
48	542655.96	1308749.74	Картометрический метод, 0.10	-
49	542635.94	1308802.87	Картометрический метод, 0.10	-
50	542573.31	1309011.68	Картометрический метод, 0.10	-
51	542538.43	1309094.73	Картометрический метод, 0.10	-
52	542510.83	1309152.33	Картометрический метод, 0.10	-
53	542507.95	1309171.64	Картометрический метод, 0.10	-
54	542451.19	1309352.24	Картометрический метод, 0.10	-
55	542523.43	1309383.20	Картометрический метод, 0.10	-
1	542542.35	1309395.24	Картометрический метод, 0.10	-
56	542879.59	1308605.15	Картометрический метод, 0.10	-
57	542879.59	1308602.95	Картометрический метод, 0.10	-
58	542877.39	1308602.95	Картометрический метод, 0.10	-

КАРТА (ПЛАН)

**Населенный пункт д.Краснополье, Сещинского сельского поселения Дубровского района
Брянской области**

(наименование объекта землеустройства)

Сведения о местоположении границ объекта землеустройства

1. Система координат МСК-32, зона 1

2. Сведения о характерных точках границ объекта землеустройства

Обозначение характерных точек границ	Координаты, м		Метод определения координат и средняя квадратическая погрешность положения характерной точки (Mt), м	Описание обозначения точки
	X	Y		
1	2	3	4	5
59	542877.39	1308605.15	Картометрический метод, 0.10	-
56	542879.59	1308605.15	Картометрический метод, 0.10	-
60	542986.74	1309261.40	Картометрический метод, 0.10	-
61	543026.78	1309141.28	Картометрический метод, 0.10	-
62	543052.96	1309058.12	Картометрический метод, 0.10	-
63	543071.44	1309004.22	Картометрический метод, 0.10	-
64	543025.24	1308988.82	Картометрический метод, 0.10	-
65	542972.88	1308974.96	Картометрический метод, 0.10	-
66	542943.62	1308976.50	Картометрический метод, 0.10	-
67	542915.90	1309001.14	Картометрический метод, 0.10	-
68	542894.34	1308987.28	Картометрический метод, 0.10	-
69	542872.78	1309013.46	Картометрический метод, 0.10	-
70	542862.00	1309055.04	Картометрический метод, 0.10	-
71	542860.96	1309062.44	Картометрический метод, 0.10	-
72	542850.62	1309090.83	Картометрический метод, 0.10	-
73	542853.87	1309108.94	Картометрический метод, 0.10	-
74	542851.22	1309116.64	Картометрический метод, 0.10	-
75	542811.18	1309238.30	Картометрический метод, 0.10	-
76	542872.78	1309255.24	Картометрический метод, 0.10	-
77	542878.94	1309233.68	Картометрический метод, 0.10	-
60	542986.74	1309261.40	Картометрический метод, 0.10	-

3. Сведения о характерных точках части (частей) границы объекта землеустройства

Обозначение характерных точек границ	Координаты, м		Метод определения координат и средняя квадратическая погрешность положения характерной точки (Mt), м	Описание обозначения точки
	X	Y		
1	2	3	4	5
-	-	-	-	-

КАРТА (ПЛАН)

**Населенный пункт д.Краснополье, Сещинского сельского поселения Дубровского района
Брянской области**

(наименование объекта землеустройства)

Сведения о местоположении измененных (уточненных) границ объекта землеустройства

1. Система координат -

2. Сведения о характерных точках границ объекта землеустройства

Обозначение характерных точек границ	Существующие координаты, м		Измененные (уточненные) координаты, м		Метод определения координат и средняя квадратическая погрешность положения характерной точки (Mt), м	Описание закрепления точки
	X	Y	X	Y		
1	2	3	4	5	6	7
-	-	-	-	-	-	-

3. Сведения о характерных точках части (частей) границы объекта землеустройства

Обозначение характерных точек границ	Существующие координаты, м		Измененные (уточненные) координаты, м		Метод определения координат и средняя квадратическая погрешность положения характерной точки (Mt), м	Описание закрепления точки
	X	Y	X	Y		
1	2	3	4	5	6	7
-	-	-	-	-	-	-

4. Сведения о частях границ объекта землеустройства, совпадающих с местоположением внешних границ природных объектов и (или) объектов искусственного происхождения

Обозначение части границ		Существующее описание прохождения части границ	Измененное (уточненное) описание прохождения части границ
от точки	до точки		
1	2	3	4
-	-	-	-

КАРТА (ПЛАН)

Населенный пункт д. Краснополье, Сещинского сельского поселения, Дубровского района Брянской области

(наименование объекта)

План границ объекта

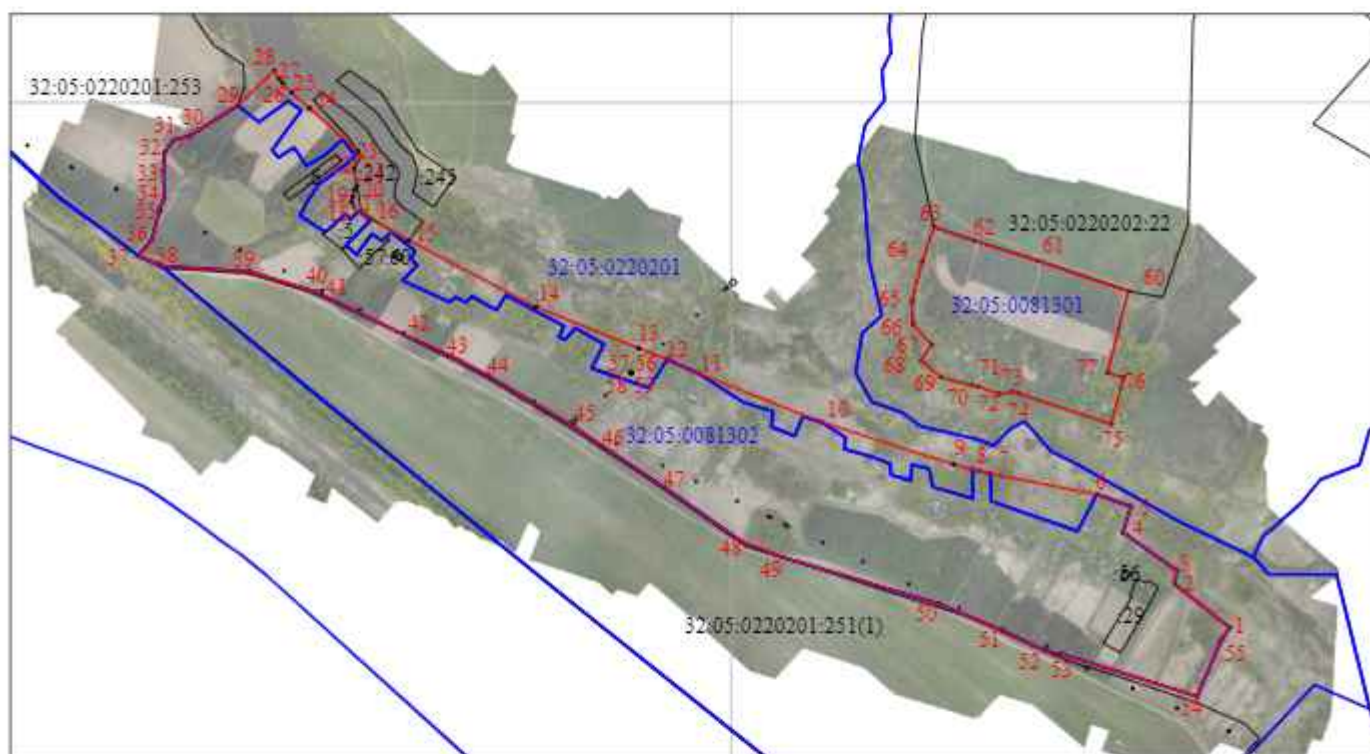

Масштаб 1:10000

Используемые условные знаки и обозначения:

	- граница объекта в соответствии с генеральным планом		- граница кадастрового квартала
	- кадастровый номер земельного участка включенного в ЕГРН		- граница административно-территориальных образований
	- характеристика точки границы объекта		- объект капитального строительства
	- граница земельного участка		

Кадастровый инженер ООО "Сельский центр"

Подпись Е.А. Абрамова

Дата "10" января 2016 г.

Место для оттиска печати

КАРТА (ПЛАН)

**Населенный пункт д.Кутец, Сечинского сельского поселения Дубровского района
Брянской области**

(наименование объекта землеустройства)

Титульный лист

1. Сведения о заказчике землеустроительных работ:

О физическом лице:

Фамилия, имя, отчество (отчество указывается при наличии) -

О юридическом лице, органе государственной власти, органе местного самоуправления:

Полное наименование: Департамент внутренней политики Брянской области

Страна регистрации (инкорпорации) (указывается в отношении иностранного юридического лица):-

Фамилия и инициалы уполномоченного представителя, его должность, реквизиты доверенности (если представитель действует по доверенности):

Кулешова Т.В., директор департамента внутренней политики Брянской области

Подпись  Кулешова Т.В.

Дата 10 января 2021 г.

Место для оттиска печати заказчика

2. Сведения об исполнителе землеустроительных работ

Об индивидуальном предпринимателе:

Фамилия, имя, отчество (отчество указывается при наличии): -

Идентификационный номер налогоплательщика: -

Контактный телефон и почтовый адрес: -

Номер квалификационного аттестата кадастрового инженера (если исполнителем является кадастровый инженер):-

О юридическом лице:

Полное наименование: Общество с ограниченной ответственностью «Деловой центр недвижимости»

Основной государственный регистрационный номер: 1156733021246

Контактный телефон и почтовый адрес: +7(4812) 64-73-99/(4812) 35-84-65

214000, Россия, Смоленская обл., г. Смоленск, ул. Ленина, д. 23/8

Фамилия и инициалы уполномоченного представителя юридического лица, его должность, реквизиты доверенности (если представитель действует по доверенности): Абрамова Е.А., директор

Сведения о кадастровом инженер: Абрамова Екатерина Александровна, № 67-16-0498

Подпись  Абрамова Е.А.

Дата 10 января 2021 г.

Место для оттиска печати лица, составившего карту (план) объекта землеустройства

КАРТА (ПЛАН)

Населенный пункт д.Кутец, Сешинского сельского поселения Дубровского района Брянской области

(наименование объекта землеустройства)

Титульный лист

3. Сведения о согласовании карты (плана) объекта землеустройства:

Полное наименование органа (организации), с которым осуществляется согласование, фамилия и инициалы уполномоченного лица, его должность: Администрация Дубровского района Брянской области, Шевелев И.А., глава администрации Дубровского района

Реквизиты письма (дата и номер, если согласование оформлено в виде письма):

№

Подпись  Шевелев И.А.

Дата 10 января 2021 г.

Место для оттиска печати органа (организации), с которым осуществляется согласование

4. Информация о передаче карты (плана) объекта землеустройства в государственный фонд данных, полученных в результате проведения землеустройства:

Регистрационный №:

Дата передачи « - » - г.

(наименование органа (организации), осуществляющего хранение землеустроительной документации)

КАРТА (ПЛАН)

Населенный пункт д.Кутец, Сещинского сельского поселения Дубровского района Брянской области

(наименование объекта землеустройства)

№ п/п	Содержание	Номера листов
1	2	3
1	Основания для проведения землеустроительных работ и исходные данные	4
2	Сведения об объекте землеустройства	5
3	Сведения о местоположении границ объекта землеустройства	6
4	Сведения о местоположении измененных (уточненных) границ объекта землеустройства	9
5	План границ объекта землеустройства	10

КАРТА (ПЛАН)**Населенный пункт д.Кутец, Сещинского сельского поселения Дубровского района Брянской области**

(наименование объекта землеустройства)

Основания для проведения землеустроительных работ и исходные данные**Перечень документов**

№ п/п	Наименование и реквизиты документа	Сведения об органе (организации), подготовившем или принявшем документ
1	2	3
1	Государственный контракт № Ф.2018.467455 от 02.10.2018 г.	Департамент внутренней политики Брянской области
2	Постановление Правительства Брянской области от 14.05.2018 г. № 233-п «Об утверждении реестра административно-территориальных единиц, административных округов, населенных пунктов Брянской области»	Правительство Брянской области
3	Правила землепользования и застройки Сещинского сельского поселения Дубровского района Брянской области (Решение № 200-6 от 25.05.2016 г.)	Дубровский районный Совет народных депутатов
4	Единая электронная картографическая основа Космические снимки esri	Веб-приложение «Публичная кадастровая карта» версия 5.0. ПКК © Росреестр 2010-2016.

КАРТА (ПЛАН)

Населенный пункт д.Кутец, Сещинского сельского поселения Дубровского района Брянской области

(наименование объекта землеустройства)

Сведения об объекте землеустройства

№ п/п	Характеристики объекта землеустройства	Описание характеристик
1	2	3
1.	Местоположение объекта землеустройства	Российская Федерация, Брянская область, Дубровский район, Сещинское с/п, граница д.Кутец.
2.	Площадь объекта землеустройства +/- величина погрешности определения площади (Р +/- Дельта Р)	280564 +/- 185 м ²
3.	Иные характеристики объекта землеустройства	-

КАРТА (ПЛАН)

Населенный пункт д.Кутец, Сешинского сельского поселения Дубровского района Брянской области

(наименование объекта землеустройства)

Сведения о местоположении границ объекта землеустройства

1. Система координат МСК-32, зона 1

2. Сведения о характерных точках границ объекта землеустройства

Обозначение характерных точек границ	Координаты, м		Метод определения координат и средняя квадратическая погрешность положения характерной точки (Мт), м	Описание обозначения точки
	X	Y		
1	2	3	4	5
1	544762.47	1305130.46	Картометрический метод, 0.10	-
2	544817.82	1305062.81	Картометрический метод, 0.10	-
3	544820.28	1305093.56	Картометрический метод, 0.10	-
4	544903.87	1305120.56	Картометрический метод, 0.10	-
5	544948.67	1305061.88	Картометрический метод, 0.10	-
6	545022.00	1304955.80	Картометрический метод, 0.10	-
7	545190.88	1304708.29	Картометрический метод, 0.10	-
8	545183.13	1304688.89	Картометрический метод, 0.10	-
9	545157.30	1304674.13	Картометрический метод, 0.10	-
10	545119.17	1304663.06	Картометрический метод, 0.10	-
11	545098.12	1304654.21	Картометрический метод, 0.10	-
12	545101.25	1304636.20	Картометрический метод, 0.10	-
13	545109.33	1304622.47	Картометрический метод, 0.10	-
14	545144.94	1304588.37	Картометрический метод, 0.10	-
15	545110.56	1304528.99	Картометрический метод, 0.10	-
16	545097.03	1304515.46	Картометрический метод, 0.10	-
17	545083.50	1304521.61	Картометрический метод, 0.10	-
18	545053.98	1304527.76	Картометрический метод, 0.10	-
19	545035.53	1304488.40	Картометрический метод, 0.10	-
20	545028.25	1304453.79	Картометрический метод, 0.10	-
21	545074.24	1304441.08	Картометрический метод, 0.10	-
22	545069.15	1304407.81	Картометрический метод, 0.10	-
23	545050.06	1304377.28	Картометрический метод, 0.10	-
24	545012.83	1304380.60	Картометрический метод, 0.10	-
25	544995.27	1304297.24	Картометрический метод, 0.10	-
26	544952.72	1304201.69	Картометрический метод, 0.10	-
27	544944.50	1304174.94	Картометрический метод, 0.10	-
28	544802.36	1304085.24	Картометрический метод, 0.10	-
29	544698.51	1304027.15	Картометрический метод, 0.10	-

КАРТА (ПЛАН)**Населенный пункт д.Кутец, Сещинского сельского поселения Дубровского района Брянской области**

(наименование объекта землеустройства)

Сведения о местоположении границ объекта землеустройства

1. Система координат МСК-32, зона 1

2. Сведения о характерных точках границ объекта землеустройства

Обозначение характерных точек границ	Координаты, м		Метод определения координат и средняя квадратическая погрешность положения характерной точки (Мт), м	Описание обозначения точки
	X	Y		
1	2	3	4	5
30	544666.53	1304098.49	Картометрический метод, 0.10	-
31	544659.93	1304109.92	Картометрический метод, 0.10	-
32	544691.23	1304146.03	Картометрический метод, 0.10	-
33	544716.73	1304167.69	Картометрический метод, 0.10	-
34	544759.59	1304193.00	Картометрический метод, 0.10	-
35	544768.82	1304193.00	Картометрический метод, 0.10	-
36	544773.22	1304205.31	Картометрический метод, 0.10	-
37	544799.04	1304201.36	Картометрический метод, 0.10	-
38	544812.38	1304238.65	Картометрический метод, 0.10	-
39	544850.14	1304269.15	Картометрический метод, 0.10	-
40	544888.59	1304292.37	Картометрический метод, 0.10	-
41	544893.55	1304327.22	Картометрический метод, 0.10	-
42	544895.31	1304339.57	Картометрический метод, 0.10	-
43	544869.48	1304371.55	Картометрический метод, 0.10	-
44	544867.02	1304434.28	Картометрический метод, 0.10	-
45	544879.32	1304528.99	Картометрический метод, 0.10	-
46	544799.37	1304543.75	Картометрический метод, 0.10	-
47	544696.05	1304569.58	Картометрический метод, 0.10	-
48	544684.98	1304612.63	Картометрический метод, 0.10	-
49	544680.06	1304734.40	Картометрический метод, 0.10	-
50	544689.90	1304777.45	Картометрический метод, 0.10	-
51	544737.87	1304870.93	Картометрический метод, 0.10	-
52	544751.40	1304915.21	Картометрический метод, 0.10	-
53	544763.70	1304971.79	Картометрический метод, 0.10	-
54	544773.54	1305000.08	Картометрический метод, 0.10	-
55	544766.16	1305020.99	Картометрический метод, 0.10	-
56	544739.10	1305052.97	Картометрический метод, 0.10	-
1	544762.47	1305130.46	Картометрический метод, 0.10	-
57	545082.60	1304864.54	Картометрический метод, 0.10	-

КАРТА (ПЛАН)**Населенный пункт д.Кутец, Сещинского сельского поселения Дубровского района Брянской области**

(наименование объекта землеустройства)

Сведения о местоположении границ объекта землеустройства

1. Система координат МСК-32, зона 1

2. Сведения о характерных точках границ объекта землеустройства

Обозначение характерных точек границ	Координаты, м		Метод определения координат и средняя квадратическая погрешность положения характерной точки (Mt), м	Описание обозначения точки
	X	Y		
1	2	3	4	5
58	545080.40	1304864.54	Картометрический метод, 0.10	-
59	545080.40	1304862.34	Картометрический метод, 0.10	-
60	545082.60	1304862.34	Картометрический метод, 0.10	-
57	545082.60	1304864.54	Картометрический метод, 0.10	-
61	544994.49	1304993.75	Картометрический метод, 0.10	-
62	544994.49	1304991.55	Картометрический метод, 0.10	-
63	544992.29	1304991.55	Картометрический метод, 0.10	-
64	544992.29	1304993.75	Картометрический метод, 0.10	-
61	544994.49	1304993.75	Картометрический метод, 0.10	-
65	545037.56	1304929.67	Картометрический метод, 0.10	-
66	545035.36	1304929.67	Картометрический метод, 0.10	-
67	545035.36	1304927.47	Картометрический метод, 0.10	-
68	545037.56	1304927.47	Картометрический метод, 0.10	-
65	545037.56	1304929.67	Картометрический метод, 0.10	-
69	545131.02	1304793.76	Картометрический метод, 0.10	-
70	545128.82	1304793.76	Картометрический метод, 0.10	-
71	545128.82	1304791.56	Картометрический метод, 0.10	-
72	545131.02	1304791.56	Картометрический метод, 0.10	-
69	545131.02	1304793.76	Картометрический метод, 0.10	-
73	544950.50	1305058.01	Картометрический метод, 0.10	-
74	544948.30	1305058.01	Картометрический метод, 0.10	-
75	544948.30	1305055.81	Картометрический метод, 0.10	-
76	544950.50	1305055.81	Картометрический метод, 0.10	-
73	544950.50	1305058.01	Картометрический метод, 0.10	-
77	545181.60	1304719.73	Картометрический метод, 0.10	-
78	545179.40	1304719.73	Картометрический метод, 0.10	-
79	545179.40	1304717.53	Картометрический метод, 0.10	-
80	545181.60	1304717.53	Картометрический метод, 0.10	-
77	545181.60	1304719.73	Картометрический метод, 0.10	-
3. Сведения о характерных точках части (частей) границы объекта землеустройства				
Обозначение характерных точек границ	Координаты, м		Метод определения координат и средняя квадратическая погрешность положения характерной точки (Mt), м	Описание обозначения точки
	X	Y		
1	2	3	4	5
-	-	-	-	-

КАРТА (ПЛАН)

Населенный пункт д.Кутец, Сещинского сельского поселения Дубровского района Брянской области

(наименование объекта землеустройства)

Сведения о местоположении измененных (уточненных) границ объекта землеустройства

1. Система координат -

2. Сведения о характерных точках границ объекта землеустройства

Обозначение характерных точек границ	Существующие координаты, м		Измененные (уточненные) координаты, м		Метод определения координат и средняя квадратическая погрешность положения характерной точки (Mt), м	Описание закрепления точки
	X	Y	X	Y		
1	2	3	4	5	6	7
-	-	-	-	-	-	-

3. Сведения о характерных точках части (частей) границы объекта землеустройства

Обозначение характерных точек границ	Существующие координаты, м		Измененные (уточненные) координаты, м		Метод определения координат и средняя квадратическая погрешность положения характерной точки (Mt), м	Описание закрепления точки
	X	Y	X	Y		
1	2	3	4	5	6	7
-	-	-	-	-	-	-

4. Сведения о частях границ объекта землеустройства, совпадающих с местоположением внешних границ природных объектов и (или) объектов искусственного происхождения

Обозначение части границ		Существующее описание прохождения части границ	Измененное (уточненное) описание прохождения части границ
от точки	до точки		
1	2	3	4
-	-	-	-

КАРТА (ПЛАН)

Населенный пункт д. Кутец, Сешинского сельского поселения, Дубровского района Брянской области

(наименование объекта)

План границ объекта

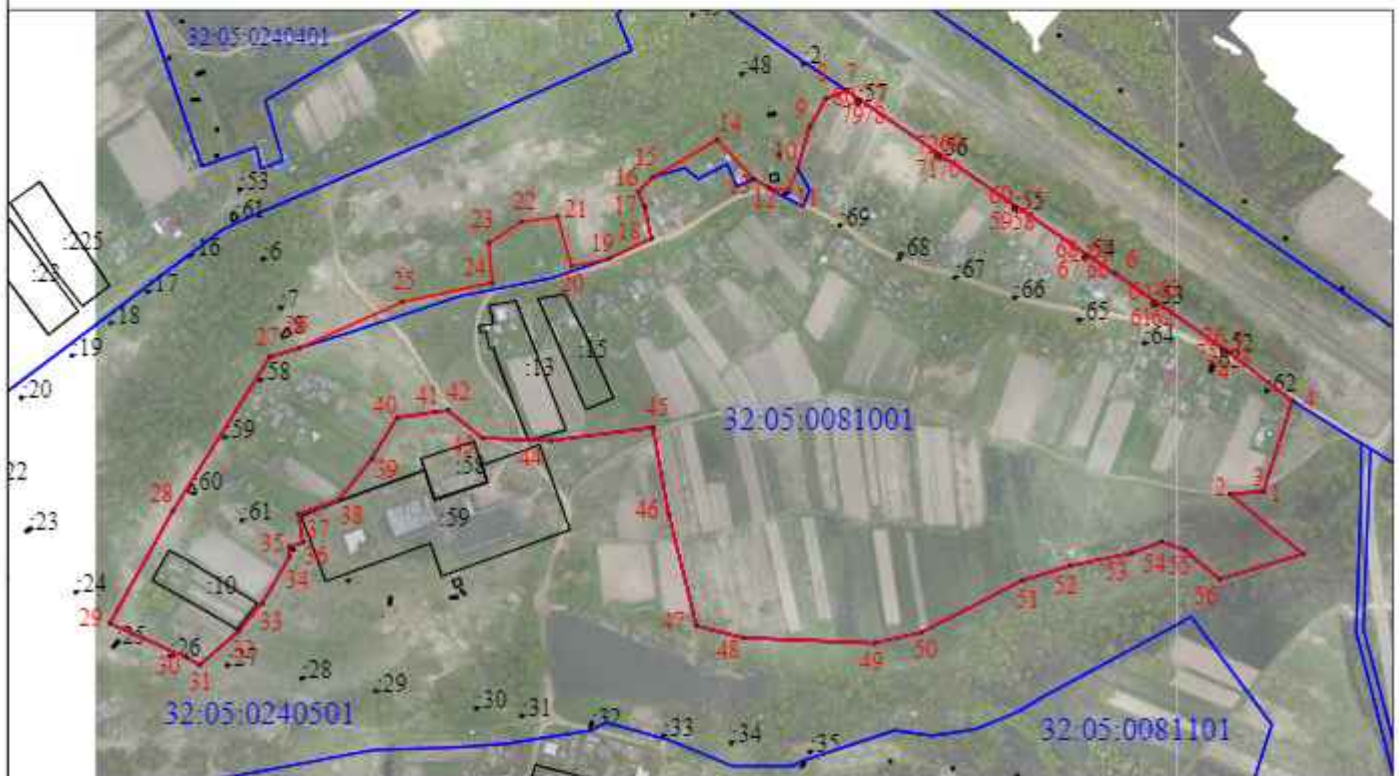
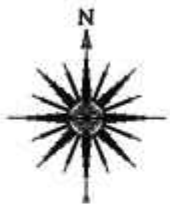

Масштаб 1:7000

Используемые условные знаки и обозначения:

- граница объекта в соответствии с генеральным планом	- граница кадастрового квартала
- кадастровый номер земельного участка включенного в ЕГРН	- граница административно-территориальных образований
- характерная точка границы объекта	- объект капитального строительства
- граница земельного участка	

Кадастровый инженер ООО "Детово-центр"

Подпись Е.А. Абрамова Е.А.

Дата "10" января 2015 г.

Место для оттиска печати

КАРТА (ПЛАН)

**Населенный пункт д.Мирошки, Сещинского сельского поселения Дубровского района
Брянской области**

(наименование объекта землеустройства)

Титульный лист

1. Сведения о заказчике землеустроительных работ:

О физическом лице:

Фамилия, имя, отчество (отчество указывается при наличии) -

О юридическом лице, органе государственной власти, органе местного самоуправления:

Полное наименование: Департамент внутренней политики Брянской области

Страна регистрации (инкорпорации) (указывается в отношении иностранного юридического лица):-

Фамилия и инициалы уполномоченного представителя, его должность, реквизиты доверенности (если представитель действует по доверенности):

Кулешова Т.В., директор департамента внутренней политики Брянской области

Подпись  Кулешова Т.В.

Дата 10 января 2021 г.

Место для оттиска печати заказчика

2. Сведения об исполнителе землеустроительных работ

Об индивидуальном предпринимателе:

Фамилия, имя, отчество (отчество указывается при наличии): -

Идентификационный номер налогоплательщика: -

Контактный телефон и почтовый адрес: -

Номер квалификационного аттестата кадастрового инженера (если исполнителем является кадастровый инженер):-

О юридическом лице:

Полное наименование: Общество с ограниченной ответственностью «Деловой центр недвижимости»

Основной государственный регистрационный номер: 1156733021246

Контактный телефон и почтовый адрес: +7(4812) 64-73-99/(4812) 35-84-65

214000, Россия, Смоленская обл., г. Смоленск, ул. Ленина, д. 23/8

Фамилия и инициалы уполномоченного представителя юридического лица, его должность, реквизиты доверенности (если представитель действует по доверенности): Абрамова Е.А., директор

Сведения о кадастровом инженер: Абрамова Екатерина Александровна, № 67-16-0498

Подпись  Абрамова Е.А.

Дата 10 января 2021 г.

Место для оттиска печати лица, составившего карту (план) объекта землеустройства

КАРТА (ПЛАН)

Населенный пункт д.Мирошки, Сещинского сельского поселения Дубровского района Брянской области

(наименование объекта землеустройства)

Титульный лист

3. Сведения о согласовании карты (плана) объекта землеустройства:

Полное наименование органа (организации), с которым осуществляется согласование, фамилия и инициалы уполномоченного лица, его должность: Администрация Дубровского района Брянской области, Шевелев И.А., глава администрации Дубровского района

Реквизиты письма (дата и номер, если согласование оформлено в виде письма):

№

Подпись  Шевелев И.А.

Дата 10 января 2021 г.

Место для отрыва печати органа (организации), с которым осуществляется согласование

4. Информация о передаче карты (плана) объекта землеустройства в государственный фонд данных, полученных в результате проведения землеустройства:

Регистрационный №:

Дата передачи « - » - г.

(наименование органа (организации), осуществляющего хранение землеустроительной документации)

КАРТА (ПЛАН)

Населенный пункт д.Мирошки, Сещинского сельского поселения Дубровского района
Брянской области

(наименование объекта землеустройства)

№ п/п	Содержание	Номера листов
1	2	3
1	Основания для проведения землеустроительных работ и исходные данные	4
2	Сведения об объекте землеустройства	5
3	Сведения о местоположении границ объекта землеустройства	6
4	Сведения о местоположении измененных (уточненных) границ объекта землеустройства	9
5	План границ объекта землеустройства	10

КАРТА (ПЛАН)

**Населенный пункт д.Мирошки, Сещинского сельского поселения Дубровского района
Брянской области**

(наименование объекта землеустройства)

Основания для проведения землеустроительных работ и исходные данные

Перечень документов

№ п/п	Наименование и реквизиты документа	Сведения об органе (организации), подготовившем или принявшем документ
1	2	3
1	Государственный контракт № Ф.2018.467455 от 02.10.2018 г.	Департамент внутренней политики Брянской области
2	Постановление Правительства Брянской области от 14.05.2018 г. № 233-п «Об утверждении реестра административно-территориальных единиц, административных округов, населенных пунктов Брянской области»	Правительство Брянской области
3	Правила землепользования и застройки Сещинского сельского поселения Дубровского района Брянской области (Решение № 200-6 от 25.05.2016 г.)	Дубровский районный Совет народных депутатов
4	Единая электронная картографическая основа Космические снимки esri	Веб-приложение «Публичная кадастровая карта» версия 5.0. ПКК © Росреестр 2010-2016.

КАРТА (ПЛАН)

Населенный пункт д.Мирошки, Сещинского сельского поселения Дубровского района
Брянской области

(наименование объекта землеустройства)

Сведения об объекте землеустройства

№ п/п	Характеристики объекта землеустройства	Описание характеристик
1	2	3
1.	Местоположение объекта землеустройства	Российская Федерация, Брянская область, Дубровский район, Сещинское с/п, граница д.Мирошки.
2.	Площадь объекта землеустройства +/- величина погрешности определения площади (Р +/- Дельта Р)	367107+/- 212 м ²
3.	Иные характеристики объекта землеустройства	-

КАРТА (ПЛАН)

Населенный пункт д.Мирошки, Сещинского сельского поселения Дубровского района
Брянской области

(наименование объекта землеустройства)

Сведения о местоположении границ объекта землеустройства

1. Система координат МСК 32, зона 2

2. Сведения о характерных точках границ объекта землеустройства

Обозначение характерных точек границ	Координаты, м		Метод определения координат и средняя квадратическая погрешность положения характерной точки (M _t), м	Описание обозначения точки
	X	Y		
1	2	3	4	5
1	551621.79	1305782.25	Картометрический метод, 0.10	-
2	551634.84	1305795.30	Картометрический метод, 0.10	-
3	551634.04	1305820.07	Картометрический метод, 0.10	-
4	551632.23	1305869.25	Картометрический метод, 0.10	-
5	551604.39	1305978.00	Картометрический метод, 0.10	-
6	551578.29	1306054.40	Картометрический метод, 0.10	-
7	551551.32	1306119.65	Картометрический метод, 0.10	-
8	551527.83	1306150.10	Картометрический метод, 0.10	-
9	551505.21	1306159.67	Картометрический метод, 0.10	-
10	551481.72	1306163.15	Картометрический метод, 0.10	-
11	551465.19	1306175.33	Картометрический метод, 0.10	-
12	551437.35	1306196.21	Картометрический метод, 0.10	-
13	551418.21	1306217.96	Картометрический метод, 0.10	-
14	551399.94	1306255.37	Картометрический метод, 0.10	-
15	551368.62	1306229.27	Картометрический метод, 0.10	-
16	551342.52	1306197.08	Картометрический метод, 0.10	-
17	551323.38	1306182.29	Картометрический метод, 0.10	-
18	551307.72	1306160.54	Картометрический метод, 0.10	-
19	551297.28	1306121.39	Картометрический метод, 0.10	-
20	551274.66	1306088.33	Картометрический метод, 0.10	-
21	551245.95	1306047.44	Картометрический метод, 0.10	-
22	551246.82	1305973.49	Картометрический метод, 0.10	-
23	551255.52	1305926.51	Картометрический метод, 0.10	-
24	551265.09	1305884.75	Картометрический метод, 0.10	-
25	551252.91	1305847.34	Картометрический метод, 0.10	-
26	551235.51	1305815.15	Картометрический метод, 0.10	-
27	551216.37	1305801.23	Картометрический метод, 0.10	-
28	551158.95	1305781.22	Картометрический метод, 0.10	-
29	551179.83	1305768.17	Картометрический метод, 0.10	-

КАРТА (ПЛАН)**Населенный пункт д.Мирошки, Сещинского сельского поселения Дубровского района Брянской области**

(наименование объекта землеустройства)

Сведения о местоположении границ объекта землеустройства

1. Система координат МСК-32, зона 1

2. Сведения о характерных точках границ объекта землеустройства

Обозначение характерных точек границ	Координаты, м		Метод определения координат и средняя квадратическая погрешность положения характерной точки (Mt), м	Описание обозначения точки
	X	Y		
1	2	3	4	5
30	551102.40	1305632.45	Картометрический метод, 0.10	-
31	551118.93	1305622.88	Картометрический метод, 0.10	-
32	551153.73	1305615.05	Картометрический метод, 0.10	-
33	551179.83	1305601.13	Картометрический метод, 0.10	-
34	551205.06	1305584.60	Картометрический метод, 0.10	-
35	551218.89	1305553.27	Картометрический метод, 0.10	-
36	551221.19	1305517.62	Картометрический метод, 0.10	-
37	551216.59	1305476.22	Картометрический метод, 0.10	-
38	551212.02	1305441.05	Картометрический метод, 0.10	-
39	551190.27	1305400.16	Картометрический метод, 0.10	-
40	551176.35	1305368.84	Картометрический метод, 0.10	-
41	551193.75	1305324.47	Картометрический метод, 0.10	-
42	551221.48	1305279.39	Картометрический метод, 0.10	-
43	551264.98	1305281.13	Картометрический метод, 0.10	-
44	551301.52	1305265.47	Картометрический метод, 0.10	-
45	551343.28	1305234.15	Картометрический метод, 0.10	-
46	551358.82	1305230.49	Картометрический метод, 0.10	-
47	551379.23	1305227.48	Картометрический метод, 0.10	-
48	551408.08	1305204.38	Картометрический метод, 0.10	-
49	551421.89	1305203.18	Картометрический метод, 0.10	-
50	551448.30	1305204.03	Картометрический метод, 0.10	-
51	551462.44	1305184.59	Картометрический метод, 0.10	-
52	551470.30	1305176.73	Картометрический метод, 0.10	-
53	551494.66	1305141.93	Картометрический метод, 0.10	-
54	551513.80	1305124.53	Картометрический метод, 0.10	-
55	551538.16	1305162.81	Картометрический метод, 0.10	-
56	551482.48	1305215.01	Картометрический метод, 0.10	-
57	551572.96	1305322.89	Картометрический метод, 0.10	-
58	551672.14	1305465.57	Картометрический метод, 0.10	-

КАРТА (ПЛАН)

Населенный пункт д.Мирошки, Сещинского сельского поселения Дубровского района
Брянской области

(наименование объекта землеустройства)

Сведения о местоположении границ объекта землеустройства

1. Система координат МСК-32, зона 1

2. Сведения о характерных точках границ объекта землеустройства

Обозначение характерных точек границ	Координаты, м		Метод определения координат и средняя квадратическая погрешность положения характерной точки (Мт), м	Описание обозначения точки
	X	Y		
1	2	3	4	5
59	551632.12	1305507.33	Картометрический метод, 0.10	-
60	551647.78	1305528.21	Картометрический метод, 0.10	-
61	551699.98	1305554.31	Картометрический метод, 0.10	-
62	551764.36	1305611.73	Картометрический метод, 0.10	-
63	551767.84	1305670.89	Картометрический метод, 0.10	-
64	551764.36	1305730.05	Картометрический метод, 0.10	-
65	551710.53	1305756.15	Картометрический метод, 0.10	-
66	551693.13	1305737.01	Картометрический метод, 0.10	-
67	551673.12	1305717.87	Картометрический метод, 0.10	-
68	551660.94	1305707.43	Картометрический метод, 0.10	-
69	551654.85	1305693.51	Картометрический метод, 0.10	-
70	551653.11	1305661.32	Картометрический метод, 0.10	-
71	551641.80	1305633.48	Картометрический метод, 0.10	-
72	551618.31	1305610.86	Картометрический метод, 0.10	-
73	551599.17	1305590.85	Картометрический метод, 0.10	-
74	551577.42	1305572.58	Картометрический метод, 0.10	-
75	551551.32	1305570.84	Картометрический метод, 0.10	-
76	551528.70	1305567.36	Картометрический метод, 0.10	-
77	551504.34	1305564.75	Картометрический метод, 0.10	-
78	551487.81	1305569.97	Картометрический метод, 0.10	-
79	551482.59	1305578.67	Картометрический метод, 0.10	-
80	551487.81	1305589.98	Картометрический метод, 0.10	-
81	551488.68	1305608.25	Картометрический метод, 0.10	-
82	551492.16	1305625.65	Картометрический метод, 0.10	-
83	551508.69	1305642.18	Картометрический метод, 0.10	-
84	551514.78	1305657.84	Картометрический метод, 0.10	-
85	551514.78	1305680.46	Картометрический метод, 0.10	-
86	551517.39	1305697.86	Картометрический метод, 0.10	-
87	551521.74	1305718.74	Картометрический метод, 0.10	-
88	551515.65	1305740.49	Картометрический метод, 0.10	-

КАРТА (ПЛАН)**Населенный пункт д.Мирошки, Сещинского сельского поселения Дубровского района Брянской области**

(наименование объекта землеустройства)

Сведения о местоположении границ объекта землеустройства

1. Система координат МСК-32, зона 1

2. Сведения о характерных точках границ объекта землеустройства

Обозначение характерных точек границ	Координаты, м		Метод определения координат и средняя квадратическая погрешность положения характерной точки (Mt), м	Описание обозначения точки
	X	Y		
1	2	3	4	5
89	551513.04	1305761.37	Картометрический метод, 0.10	-
90	551516.52	1305790.95	Картометрический метод, 0.10	-
91	551508.69	1305814.44	Картометрический метод, 0.10	-
92	551495.64	1305831.84	Картометрический метод, 0.10	-
93	551481.72	1305840.54	Картометрический метод, 0.10	-
94	551481.72	1305853.59	Картометрический метод, 0.10	-
95	551496.51	1305875.34	Картометрический метод, 0.10	-
96	551509.56	1305859.68	Картометрический метод, 0.10	-
97	551519.13	1305846.63	Картометрический метод, 0.10	-
98	551530.44	1305833.58	Картометрический метод, 0.10	-
99	551555.67	1305812.70	Картометрический метод, 0.10	-
100	551580.90	1305796.17	Картометрический метод, 0.10	-
101	551599.17	1305783.12	Картометрический метод, 0.10	-
1	551621.79	1305782.25	Картометрический метод, 0.10	-

3. Сведения о характерных точках части (частей) границы объекта землеустройства

Обозначение характерных точек границ	Координаты, м		Метод определения координат и средняя квадратическая погрешность положения характерной точки (Mt), м	Описание обозначения точки
	X	Y		
1	2	3	4	5
-	-	-	-	-

КАРТА (ПЛАН)

**Населенный пункт д.Мирошки, Сещинского сельского поселения Дубровского района
Брянской области**

(наименование объекта землеустройства)

Сведения о местоположении измененных (уточненных) границ объекта землеустройства

1. Система координат -

2. Сведения о характерных точках границ объекта землеустройства

Обозначение характерных точек границ	Существующие координаты, м		Измененные (уточненные) координаты, м		Метод определения координат и средняя квадратическая погрешность положения характерной точки (Mt), м	Описание закрепления точки
	X	Y	X	Y		
1	2	3	4	5	6	7
-	-	-	-	-	-	-

3. Сведения о характерных точках части (частей) границы объекта землеустройства

Обозначение характерных точек границ	Существующие координаты, м		Измененные (уточненные) координаты, м		Метод определения координат и средняя квадратическая погрешность положения характерной точки (Mt), м	Описание закрепления точки
	X	Y	X	Y		
1	2	3	4	5	6	7
-	-	-	-	-	-	-

4. Сведения о частях границ объекта землеустройства, совпадающих с местоположением внешних границ природных объектов и (или) объектов искусственного происхождения

Обозначение части границ		Существующее описание прохождения части границ	Измененное (уточненное) описание прохождения части границ
от точки	до точки		
1	2	3	4
-	-	-	-

КАРТА (ПЛАН)

Населенный пункт д. Мирошки, Сещинского сельского поселения, Дубровского района Брянской области

(наименование объекта)

План границ объекта



Масштаб 1:7000

Используемые условные знаки и обозначения:

	- граница объекта в соответствии с генеральным планом		- граница кадастрового квартала
	- кадастровый номер земельного участка включенного в ЕГРН		- номер кадастрового квартала
	- характерная точка границы объекта		- граница административно-территориальных образований
	- граница земельного участка		- объект капитального строительства

Кадастровый инженер "Брянский кадастровый центр"

Подпись Е.А. Абрамова

Дата "10" января 2021 г.

Место для оттиска печати

КАРТА (ПЛАН)

**Населенный пункт д.Новое Узкое, Сещинского сельского поселения Дубровского района
Брянской области**

(наименование объекта землеустройства)

Титульный лист

1. Сведения о заказчике землеустроительных работ:

О физическом лице:

Фамилия, имя, отчество (отчество указывается при наличии) -

О юридическом лице, органе государственной власти, органе местного самоуправления:

Полное наименование: Департамент внутренней политики Брянской области

Страна регистрации (инкорпорации) (указывается в отношении иностранного юридического лица):-

Фамилия и инициалы уполномоченного представителя, его должность, реквизиты доверенности (если представитель действует по доверенности):

Кулешова Т.В., директор департамента внутренней политики Брянской области

Подпись  Кулешова Т.В.

Дата 10 января 2021 г.

Место для оттиска печати заказчика

2. Сведения об исполнителе землеустроительных работ

Об индивидуальном предпринимателе:

Фамилия, имя, отчество (отчество указывается при наличии): -

Идентификационный номер налогоплательщика: -

Контактный телефон и почтовый адрес: -

Номер квалификационного аттестата кадастрового инженера (если исполнителем является кадастровый инженер):-

О юридическом лице:

Полное наименование: Общество с ограниченной ответственностью «Деловой центр недвижимости»

Основной государственный регистрационный номер: 1156733021246

Контактный телефон и почтовый адрес: +7(4812) 64-73-99/(4812) 35-84-65

214000, Россия, Смоленская обл., г. Смоленск, ул. Ленина, д. 23/8

Фамилия и инициалы уполномоченного представителя юридического лица, его должность, реквизиты доверенности (если представитель действует по доверенности): Абрамова Е.А., директор

Сведения о кадастровом инженеру: Абрамова Екатерина Александровна, № 67-16-0498

Подпись   Абрамова Е.А.

Дата 10 января 2021 г.

Место для оттиска печати лица, составившего карту (план) объекта землеустройства

КАРТА (ПЛАН)

Населенный пункт д.Новое Узкое, Сещинского сельского поселения Дубровского района
Брянской области

(наименование объекта землеустройства)

Титульный лист

3. Сведения о согласовании карты (плана) объекта землеустройства:

Полное наименование органа (организации), с которым осуществляется согласование, фамилия и инициалы уполномоченного лица, его должность: Администрация Дубровского района Брянской области, Шевелев И.А., глава администрации Дубровского района

Реквизиты письма (дата и номер, если согласование оформлено в виде письма):

№

Подпись

Шевелев И.А.

Дата 10 января 2021 г.

Место для оттиска печати органа (организации), с которым осуществляется согласование

4. Информация о передаче карты (плана) объекта землеустройства в государственный фонд данных, полученных в результате проведения землеустройства:

Регистрационный №

Дата передачи « - » - г.

(наименование органа (организации), осуществляющего хранение землеустроительной документации)

КАРТА (ПЛАН)

Населенный пункт д.Новое Узкое, Сещинского сельского поселения Дубровского района
Брянской области

(наименование объекта землеустройства)

№ п/п	Содержание	Номера листов
1	2	3
1	Основания для проведения землеустроительных работ и исходные данные	4
2	Сведения об объекте землеустройства	5
3	Сведения о местоположении границ объекта землеустройства	6
4	Сведения о местоположении измененных (уточненных) границ объекта землеустройства	8
5	План границ объекта землеустройства	9

КАРТА (ПЛАН)

**Населенный пункт д.Новое Узкое, Сещинского сельского поселения Дубровского района
Брянской области**

(наименование объекта землеустройства)

Основания для проведения землеустроительных работ и исходные данные

Перечень документов

№ п/п	Наименование и реквизиты документа	Сведения об органе (организации), подготовившем или принявшем документ
1	2	3
1	Государственный контракт № Ф.2018.467455 от 02.10.2018 г.	Департамент внутренней политики Брянской области
2	Постановление Правительства Брянской области от 14.05.2018 г. № 233-п «Об утверждении реестра административно-территориальных единиц, административных округов, населенных пунктов Брянской области»	Правительство Брянской области
3	Правила землепользования и застройки Сещинского сельского поселения Дубровского района Брянской области (Решение № 200-6 от 25.05.2016 г.)	Дубровский районный Совет народных депутатов
4	Единая электронная картографическая основа Космические снимки esri	Веб-приложение «Публичная кадастровая карта» версия 5.0. ПКК © Росреестр 2010-2016.

КАРТА (ПЛАН)

Населенный пункт д.Новое Узкое, Сещинского сельского поселения Дубровского района
Брянской области

(наименование объекта землеустройства)

Сведения об объекте землеустройства

№ п/п	Характеристики объекта землеустройства	Описание характеристик
1	2	3
1.	Местоположение объекта землеустройства	Российская Федерация, Брянская область, Дубровский район, Сещинское с/п, граница д.Новое Узкое.
2.	Площадь объекта землеустройства +/- величина погрешности определения площади (Р +/- Дельта Р)	164167 +/-142 м ²
3.	Иные характеристики объекта землеустройства	-

КАРТА (ПЛАН)

Населенный пункт д.Новое Узкое, Сещинского сельского поселения Дубровского района
Брянской области

(наименование объекта землеустройства)

Сведения о местоположении границ объекта землеустройства

1. Система координат МСК-32, зона 1

2. Сведения о характерных точках границ объекта землеустройства

Обозначение характерных точек границ	Координаты, м		Метод определения координат и средняя квадратическая погрешность положения характерной точки (Mt), м	Описание обозначения точки
	X	Y		
1	2	3	4	5
1	548805.29	1298949.56	Картометрический метод, 0.10	-
2	548560.43	1299179.58	Картометрический метод, 0.10	-
3	548589.05	1299226.22	Картометрический метод, 0.10	-
4	548646.29	1299313.14	Картометрический метод, 0.10	-
5	548572.64	1299433.71	Картометрический метод, 0.10	-
6	548617.92	1299471.36	Картометрический метод, 0.10	-
7	548593.53	1299501.49	Картометрический метод, 0.10	-
8	548554.35	1299463.64	Картометрический метод, 0.10	-
9	548546.57	1299476.38	Картометрический метод, 0.10	-
10	548523.25	1299446.70	Картометрический метод, 0.10	-
11	548472.37	1299403.24	Картометрический метод, 0.10	-
12	548425.73	1299356.60	Картометрический метод, 0.10	-
13	548407.71	1299340.70	Картометрический метод, 0.10	-
14	548362.13	1299324.80	Картометрический метод, 0.10	-
15	548310.19	1299319.50	Картометрический метод, 0.10	-
16	548263.55	1299317.38	Картометрический метод, 0.10	-
17	548262.49	1299311.02	Картометрический метод, 0.10	-
18	548323.08	1299293.02	Картометрический метод, 0.10	-
19	548303.45	1299273.08	Картометрический метод, 0.10	-
20	548270.97	1299238.94	Картометрический метод, 0.10	-
21	548241.29	1299197.60	Картометрический метод, 0.10	-
22	548290.05	1299158.38	Картометрический метод, 0.10	-
23	548276.27	1299125.52	Картометрический метод, 0.10	-
24	548319.73	1299057.68	Картометрический метод, 0.10	-
25	548314.43	1299044.96	Картометрический метод, 0.10	-
26	548335.63	1299030.12	Картометрический метод, 0.10	-
27	548468.13	1298925.18	Картометрический метод, 0.10	-
28	548562.47	1299013.16	Картометрический метод, 0.10	-
29	548591.09	1298987.72	Картометрический метод, 0.10	-

КАРТА (ПЛАН)

Населенный пункт д.Новое Узкое, Сещинского сельского поселения Дубровского района
Брянской области

(наименование объекта землеустройства)

Сведения о местоположении границ объекта землеустройства

1. Система координат МСК-32, зона 1

2. Сведения о характерных точках границ объекта землеустройства

Обозначение характерных точек границ	Координаты, м		Метод определения координат и средняя квадратическая погрешность положения характерной точки (Mt), м	Описание обозначения точки
	X	Y		
1	2	3	4	5
30	548572.01	1298956.98	Картометрический метод, 0.10	-
31	548566.71	1298933.66	Картометрический метод, 0.10	-
32	548594.27	1298917.76	Картометрический метод, 0.10	-
33	548614.41	1298914.58	Картометрический метод, 0.10	-
34	548693.91	1298839.32	Картометрический метод, 0.10	-
35	548711.93	1298839.32	Картометрический метод, 0.10	-
36	548752.29	1298854.16	Картометрический метод, 0.10	-
37	548785.15	1298885.96	Картометрический метод, 0.10	-
38	548806.35	1298923.06	Картометрический метод, 0.10	-
1	548805.29	1298949.56	Картометрический метод, 0.10	-

3. Сведения о характерных точках части (частей) границы объекта землеустройства

Обозначение характерных точек границ	Координаты, м		Метод определения координат и средняя квадратическая погрешность положения характерной точки (Mt), м	Описание обозначения точки
	X	Y		
1	2	3	4	5
-	-	-	-	-

КАРТА (ПЛАН)

**Населенный пункт д.Новое Узкое, Сещинского сельского поселения Дубровского района
Брянской области**

(наименование объекта землеустройства)

Сведения о местоположении измененных (уточненных) границ объекта землеустройства

1. Система координат -

2. Сведения о характерных точках границ объекта землеустройства

Обозначение характерных точек границ	Существующие координаты, м		Измененные (уточненные) координаты, м		Метод определения координат и средняя квадратическая погрешность положения характерной точки (Mt), м	Описание закрепления точки
	X	Y	X	Y		
1	2	3	4	5	6	7
-	-	-	-	-	-	-

3. Сведения о характерных точках части (частей) границы объекта землеустройства

Обозначение характерных точек границ	Существующие координаты, м		Измененные (уточненные) координаты, м		Метод определения координат и средняя квадратическая погрешность положения характерной точки (Mt), м	Описание закрепления точки
	X	Y	X	Y		
1	2	3	4	5	6	7
-	-	-	-	-	-	-

4. Сведения о частях границ объекта землеустройства, совпадающих с местоположением
внешних границ природных объектов и (или) объектов искусственного происхождения

Обозначение части границ		Существующее описание прохождения части границ	Измененное (уточненное) описание прохождения части границ
от точки	до точки		
1	2	3	4
-	-	-	-

КАРТА (ПЛАН)

Населенный пункт д. Новое Узкое, Сешинского сельского поселения, Дубровского района Брянской области

(наименование объекта)

План границ объекта

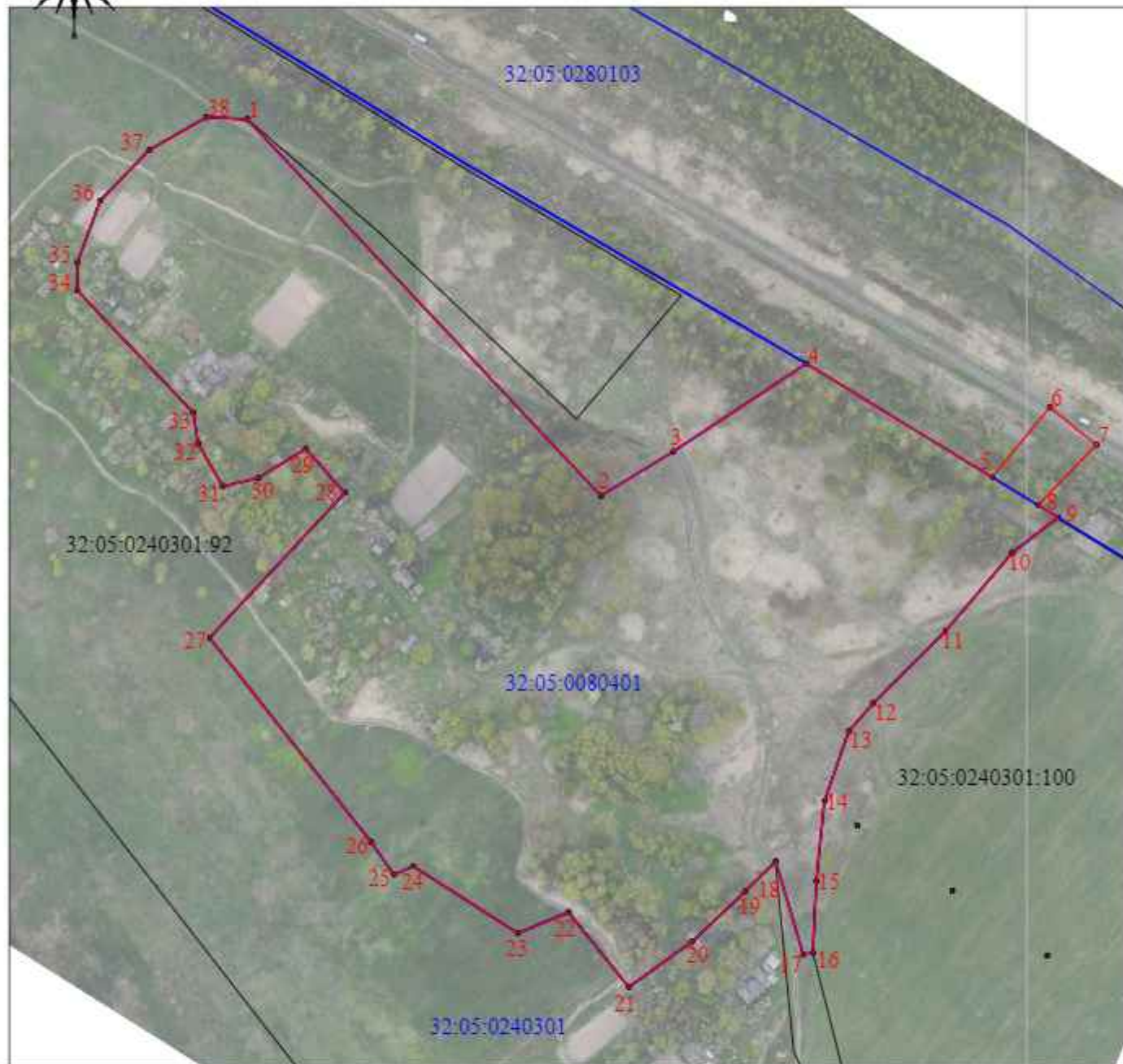

Масштаб 1:4000

Используемые условные знаки и обозначения:

- граница объекта в соответствии с генеральным планом	- граница кадастрового квартала
- граница земельного участка	- граница территориальных образований
- характерная точка границы объекта	- объект незавершенного строительства
- граница земельного участка	

32:05:0240301:92 - кадастровый номер земельного участка включенного в ЕГРН

32:05:0240301 - номер кадастрового квартала

Кадастровый инженер ООО "Детройт центр"

Подпись: Екатерина Александровна Абрамова

Абрамова Е.А.

Дата: 01.10.2016

Место для оттиска печати

КАРТА (ПЛАН)

**Населенный пункт д.Прилепы, Сещинского сельского поселения Дубровского района
Брянской области**

(наименование объекта землеустройства)

Титульный лист

1. Сведения о заказчике землеустроительных работ:

О физическом лице:

Фамилия, имя, отчество (отчество указывается при наличии) -

О юридическом лице, органе государственной власти, органе местного самоуправления:

Полное наименование: Департамент внутренней политики Брянской области

Страна регистрации (инкорпорации) (указывается в отношении иностранного юридического лица):-

Фамилия и инициалы уполномоченного представителя, его должность, реквизиты доверенности (если представитель действует по доверенности):

Кулешова Т.В., директор департамента внутренней политики Брянской области

Подпись  Кулешова Т.В.

Дата 10 января 2021 г.

Место для оттиска печати заказчика

2. Сведения об исполнителе землеустроительных работ

Об индивидуальном предпринимателе:

Фамилия, имя, отчество (отчество указывается при наличии): -

Идентификационный номер налогоплательщика: -

Контактный телефон и почтовый адрес: -

Номер квалификационного аттестата кадастрового инженера (если исполнителем является кадастровый инженер):-

О юридическом лице:

Полное наименование: Общество с ограниченной ответственностью «Деловой центр недвижимости»

Основной государственный регистрационный номер: 1156733021246

Контактный телефон и почтовый адрес: +7(4812) 64-73-99/(4812) 35-84-65

214000, Россия, Смоленская обл., г. Смоленск, ул. Ленина, д. 23/8

Фамилия и инициалы уполномоченного представителя юридического лица, его должность, реквизиты доверенности (если представитель действует по доверенности): Абрамова Е.А., директор

Сведения о кадастровом инженер: Абрамова Екатерина Александровна, № 67-16-0498

Подпись   Абрамова Е.А.

Дата 10 января 2021 г.

Место для оттиска печати лица, составившего карту (план) объекта землеустройства

КАРТА (ПЛАН)

Населенный пункт д.Прилепы, Сецинского сельского поселения Дубровского района Брянской области

(наименование объекта землеустройства)

Титульный лист

3. Сведения о согласовании карты (плана) объекта землеустройства:

Полное наименование органа (организации), с которым осуществляется согласование, фамилия и инициалы уполномоченного лица, его должность: Администрация Дубровского района Брянской области, Шевелев И.А., глава администрации Дубровского района

Реквизиты письма (дата и номер, если согласование оформлено в виде письма):

№

Подпись  Шевелев И.А.

Дата 10 января 2021 г.

Место для оттиска печати органа (организации), с которым осуществляется согласование

4. Информация о передаче карты (плана) объекта землеустройства в государственный фонд данных, полученных в результате проведения землеустройства:

Регистрационный №: -

Дата передачи « - » - г.

(наименование органа (организации), осуществляющего хранение землеустроительной документации)

КАРТА (ПЛАН)**Населенный пункт д.Прилепы, Сещинского сельского поселения Дубровского района Брянской области**

(наименование объекта землеустройства)

№ п/п	Содержание	Номера листов
1	2	3
1	Основания для проведения землеустроительных работ и исходные данные	4
2	Сведения об объекте землеустройства	5
3	Сведения о местоположении границ объекта землеустройства	6
4	Сведения о местоположении измененных (уточненных) границ объекта землеустройства	9
5	План границ объекта землеустройства	10

КАРТА (ПЛАН)

**Населенный пункт д.Прилепы, Сещинского сельского поселения Дубровского района
Брянской области**

(наименование объекта землеустройства)

Основания для проведения землеустроительных работ и исходные данные

Перечень документов

№ п/п	Наименование и реквизиты документа	Сведения об органе (организации), подготовившем или принявшем документ
1	2	3
1	Государственный контракт № Ф.2018.467455 от 02.10.2018 г.	Департамент внутренней политики Брянской области
2	Постановление Правительства Брянской области от 14.05.2018 г. № 233-п «Об утверждении реестра административно-территориальных единиц, административных округов, населенных пунктов Брянской области»	Правительство Брянской области
3	Правила землепользования и застройки Сещинского сельского поселения Дубровского района Брянской области (Решение № 200-6 от 25.05.2016 г.)	Дубровский районный Совет народных депутатов
4	Единая электронная картографическая основа Космические снимки esri	Веб-приложение «Публичная кадастровая карта» версия 5.0. ПКК © Росреестр 2010-2016.

КАРТА (ПЛАН)

**Населенный пункт д.Прилепы, Сещинского сельского поселения Дубровского района
Брянской области**

(наименование объекта землеустройства)

Сведения об объекте землеустройства

№ п/п	Характеристики объекта землеустройства	Описание характеристик
1	2	3
1.	Местоположение объекта землеустройства	Российская Федерация, Брянская область, Дубровский район, Сещинское с/п, граница д.Прилепы.
2.	Площадь объекта землеустройства +/- величина погрешности определения площади (Р +/- Дельта Р)	410001 +/- 224 м ²
3.	Иные характеристики объекта землеустройства	-

КАРТА (ПЛАН)

**Населенный пункт д.Прилепы, Сещинского сельского поселения Дубровского района
Брянской области**

(наименование объекта землеустройства)

Сведения о местоположении границ объекта землеустройства

1. Система координат МСК-32, зона 1

2. Сведения о характерных точках границ объекта землеустройства

Обозначение характерных точек границ	Координаты, м		Метод определения координат и средняя квадратическая погрешность положения характерной точки (Mt), м	Описание обозначения точки
	X	Y		
1	2	3	4	5
1	535129.53	1305418.83	Картометрический метод, 0.10	-
2	535079.94	1305540.05	Картометрический метод, 0.10	-
3	535042.94	1305527.10	Картометрический метод, 0.10	-
4	535039.24	1305625.15	Картометрический метод, 0.10	-
5	534954.14	1305625.15	Картометрический метод, 0.10	-
6	534915.29	1305638.10	Картометрический метод, 0.10	-
7	534911.59	1305608.50	Картометрический метод, 0.10	-
8	534880.14	1305602.95	Картометрический метод, 0.10	-
9	534869.04	1305553.00	Картометрический метод, 0.10	-
10	534861.36	1305527.39	Картометрический метод, 0.10	-
11	534791.25	1305555.77	Картометрический метод, 0.10	-
12	534809.84	1305602.95	Картометрический метод, 0.10	-
13	534883.84	1305734.30	Картометрический метод, 0.10	-
14	534913.44	1305802.75	Картометрический метод, 0.10	-
15	534941.19	1305837.90	Картометрический метод, 0.10	-
16	535020.74	1305871.20	Картометрический метод, 0.10	-
17	535066.99	1305867.50	Картометрический метод, 0.10	-
18	535091.04	1305876.75	Картометрический метод, 0.10	-
19	535116.94	1305908.20	Картометрический метод, 0.10	-
20	535168.74	1305935.95	Картометрический метод, 0.10	-
21	535128.04	1305928.55	Картометрический метод, 0.10	-
22	535098.44	1305928.55	Картометрический метод, 0.10	-
23	535128.04	1305967.40	Картометрический метод, 0.10	-
24	535041.09	1306017.35	Картометрический метод, 0.10	-
25	534998.54	1306011.80	Картометрический метод, 0.10	-
26	534950.44	1306013.65	Картометрический метод, 0.10	-
27	534985.59	1306076.55	Картометрический метод, 0.10	-
28	535002.24	1306122.80	Картометрический метод, 0.10	-
29	535024.44	1306163.50	Картометрический метод, 0.10	-

КАРТА (ПЛАН)**Населенный пункт д.Прилепы, Сещинского сельского поселения Дубровского района Брянской области**

(наименование объекта землеустройства)

Сведения о местоположении границ объекта землеустройства

1. Система координат МСК-32, зона 1

2. Сведения о характерных точках границ объекта землеустройства

Обозначение характерных точек границ	Координаты, м		Метод определения координат и средняя квадратическая погрешность положения характерной точки (Mt), м	Описание обозначения точки
	X	Y		
1	2	3	4	5
30	535024.44	1306202.35	Картометрический метод, 0.10	-
31	534957.84	1306139.45	Картометрический метод, 0.10	-
32	534880.14	1306034.00	Картометрический метод, 0.10	-
33	534846.84	1305967.40	Картометрический метод, 0.10	-
34	534822.79	1305965.55	Картометрический метод, 0.10	-
35	534765.44	1305971.10	Картометрический метод, 0.10	-
36	534739.54	1305987.75	Картометрический метод, 0.10	-
37	534706.24	1305971.10	Картометрический метод, 0.10	-
38	534678.49	1305976.65	Картометрический метод, 0.10	-
39	534665.54	1305956.30	Картометрический метод, 0.10	-
40	534615.59	1305808.30	Картометрический метод, 0.10	-
41	534585.99	1305743.55	Картометрический метод, 0.10	-
42	534584.14	1305723.20	Картометрический метод, 0.10	-
43	534552.69	1305656.60	Картометрический метод, 0.10	-
44	534519.39	1305654.75	Картометрический метод, 0.10	-
45	534428.74	1305671.40	Картометрический метод, 0.10	-
46	534356.59	1305654.75	Картометрический метод, 0.10	-
47	534325.98	1305643.65	Картометрический метод, 0.10	-
48	534274.18	1305501.20	Картометрический метод, 0.10	-
49	534235.33	1305436.45	Картометрический метод, 0.10	-
50	534498.03	1305436.45	Картометрический метод, 0.10	-
51	534531.33	1305449.40	Картометрический метод, 0.10	-
52	534609.03	1305454.95	Картометрический метод, 0.10	-
53	534610.88	1305438.30	Картометрический метод, 0.10	-
54	534634.93	1305443.85	Картометрический метод, 0.10	-
55	534644.83	1305451.28	Картометрический метод, 0.10	-
56	534656.58	1305420.00	Картометрический метод, 0.10	-
57	534551.68	1305327.30	Картометрический метод, 0.10	-
58	534518.38	1305292.15	Картометрический метод, 0.10	-

КАРТА (ПЛАН)

**Населенный пункт д.Прилепы, Сещинского сельского поселения Дубровского района
Брянской области**

(наименование объекта землеустройства)

Сведения о местоположении границ объекта землеустройства

1. Система координат МСК-32, зона 1

2. Сведения о характерных точках границ объекта землеустройства

Обозначение характерных точек границ	Координаты, м		Метод определения координат и средняя квадратическая погрешность положения характерной точки (Mt), м	Описание обозначения точки
	X	Y		
1	2	3	4	5
59	534477.68	1305314.35	Картометрический метод, 0.10	-
60	534464.73	1305353.20	Картометрический метод, 0.10	-
61	534337.08	1305349.50	Картометрический метод, 0.10	-
62	534316.73	1305288.45	Картометрический метод, 0.10	-
63	534298.23	1305288.45	Картометрический метод, 0.10	-
64	534296.38	1305271.80	Картометрический метод, 0.10	-
65	534268.63	1305273.65	Картометрический метод, 0.10	-
66	534263.08	1305229.25	Картометрический метод, 0.10	-
67	534325.98	1305207.05	Картометрический метод, 0.10	-
68	534379.63	1305168.20	Картометрический метод, 0.10	-
69	534455.48	1305107.15	Картометрический метод, 0.10	-
70	534475.83	1305103.45	Картометрический метод, 0.10	-
71	534505.43	1305083.10	Картометрический метод, 0.10	-
72	534527.63	1305053.50	Картометрический метод, 0.10	-
73	534540.58	1305012.80	Картометрический метод, 0.10	-
74	534596.08	1305105.30	Картометрический метод, 0.10	-
75	534671.93	1305242.20	Картометрический метод, 0.10	-
76	534751.48	1305216.30	Картометрический метод, 0.10	-
77	534810.68	1305310.65	Картометрический метод, 0.10	-
78	534855.08	1305386.50	Картометрический метод, 0.10	-
79	534939.53	1305408.83	Картометрический метод, 0.10	-
1	535129.53	1305418.83	Картометрический метод, 0.10	-

3. Сведения о характерных точках части (частей) границы объекта землеустройства

Обозначение характерных точек границ	Координаты, м		Метод определения координат и средняя квадратическая погрешность положения характерной точки (Mt), м	Описание обозначения точки
	X	Y		
1	2	3	4	5
-	-	-	-	-

КАРТА (ПЛАН)

**Населенный пункт д.Прилепы, Сещинского сельского поселения Дубровского района
Брянской области**

(наименование объекта землеустройства)

Сведения о местоположении измененных (уточненных) границ объекта землеустройства

1. Система координат -

2. Сведения о характерных точках границ объекта землеустройства

Обозначение характерных точек границ	Существующие координаты, м		Измененные (уточненные) координаты, м		Метод определения координат и средняя квадратическая погрешность положения характерной точки (Mt), м	Описание закрепления точки
	X	Y	X	Y		
1	2	3	4	5	6	7
-	-	-	-	-	-	-

3. Сведения о характерных точках части (частей) границы объекта землеустройства

Обозначение характерных точек границ	Существующие координаты, м		Измененные (уточненные) координаты, м		Метод определения координат и средняя квадратическая погрешность положения характерной точки (Mt), м	Описание закрепления точки
	X	Y	X	Y		
1	2	3	4	5	6	7
-	-	-	-	-	-	-

4. Сведения о частях границ объекта землеустройства, совпадающих с местоположением внешних границ природных объектов и (или) объектов искусственного происхождения

Обозначение части границ		Существующее описание прохождения части границ	Измененное (уточненное) описание прохождения части границ
от точки	до точки		
1	2	3	4
-	-	-	-

КАРТА (ПЛАН)

Населенный пункт д. Прилепы, Сещинского сельского поселения, Дубровского района Брянской области

(наименование объекта)

План границ объекта

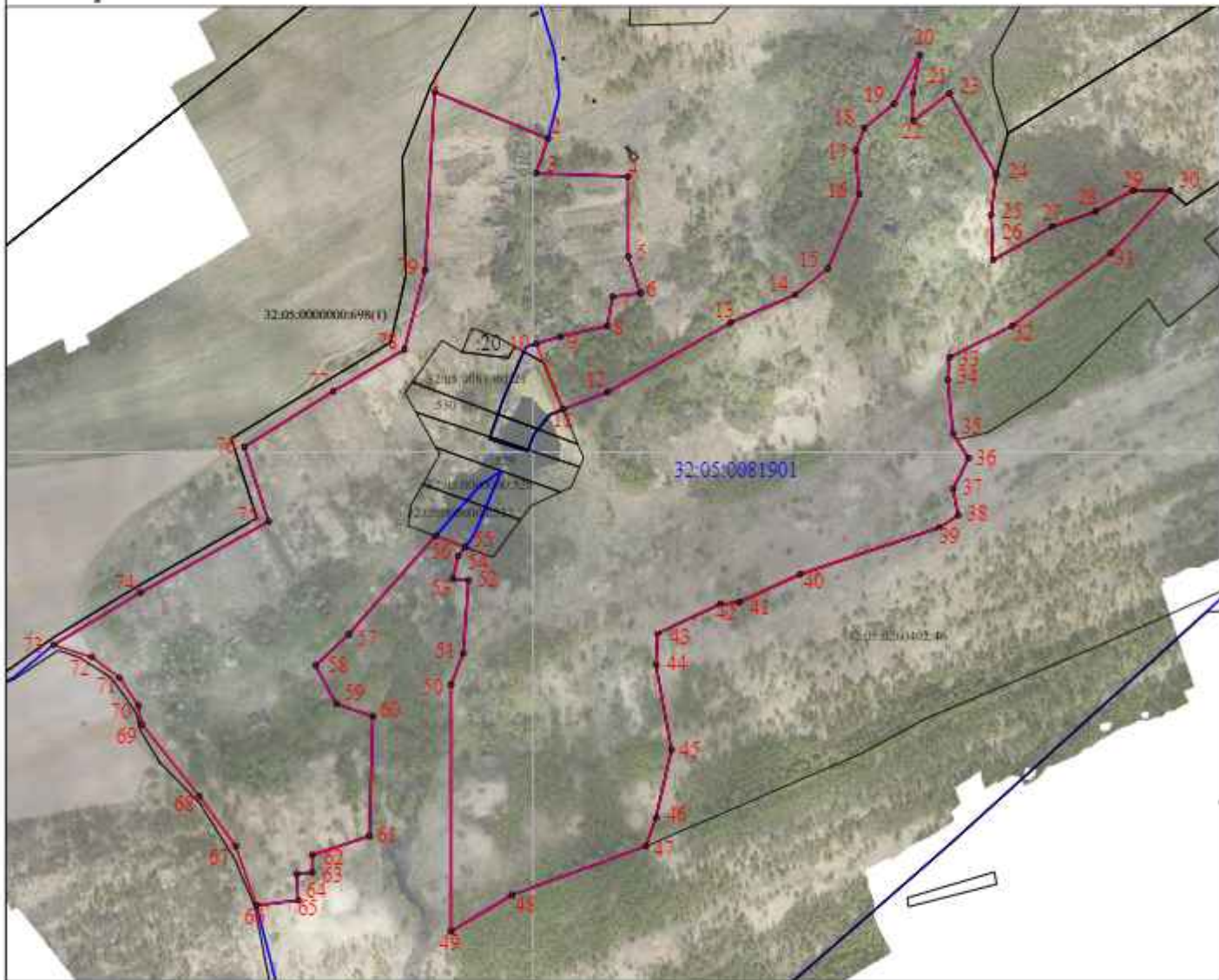

Масштаб 1:7000

Используемые условные знаки и обозначения:

	- граница объекта в соответствии с генеральным планом		- граница кадастрового квартала
	- кадастровый номер земельного участка включенного в ЕГРН		- граница административных территориальных образований
	- характерная точка границы объекта		- объект капитального строительства
	- граница земельного участка		

Кадастровый инженер "ООО 'Деловой центр'"

Подпись: Абрамова Е.А.

Дата "10" января 2017 г.

Место для оттиска печати

КАРТА (ПЛАН)

**Населенный пункт д.Радичи, Сещинского сельского поселения Дубровского района
Брянской области**

(наименование объекта землеустройства)

Титульный лист

1. Сведения о заказчике землеустроительных работ:

О физическом лице:

Фамилия, имя, отчество (отчество указывается при наличии) -

О юридическом лице, органе государственной власти, органе местного самоуправления:Полное наименование: Департамент внутренней политики Брянской области

Страна регистрации (инкорпорации) (указывается в отношении иностранного юридического лица):-

Фамилия и инициалы уполномоченного представителя, его должность, реквизиты доверенности (если представитель действует по доверенности):

Кулешова Т.В., директор департамента внутренней политики Брянской областиПодпись Кулешова Т.В.Дата 10 января 2021 г.

Место для оттиска печати заказчика

2. Сведения об исполнителе землеустроительных работ**Об индивидуальном предпринимателе:**

Фамилия, имя, отчество (отчество указывается при наличии): -

Идентификационный номер налогоплательщика: -

Контактный телефон и почтовый адрес: -

Номер квалификационного аттестата кадастрового инженера (если исполнителем является кадастровый инженер):-

О юридическом лице:Полное наименование: Общество с ограниченной ответственностью «Деловой центр недвижимости»

Основной государственный регистрационный номер: 1156733021246

Контактный телефон и почтовый адрес: +7(4812) 64-73-99/(4812) 35-84-65

214000, Россия, Смоленская обл., г. Смоленск, ул. Ленина, д. 23/8Фамилия и инициалы уполномоченного представителя юридического лица, его должность, реквизиты доверенности (если представитель действует по доверенности): Абрамова Е.А., директорСведения о кадастровом инженер: Абрамова Екатерина Александровна, № 67-16-0498Подпись Абрамова Е.А.Дата 10 января 2021 г.

Место для оттиска печати лица, составившего карту (план) объекта землеустройства

КАРТА (ПЛАН)

Населенный пункт д.Радичи, Сешинского сельского поселения Дубровского района Брянской области

(наименование объекта землеустройства)

Титульный лист

3. Сведения о согласовании карты (плана) объекта землеустройства:

Полное наименование органа (организации), с которым осуществляется согласование, фамилия и инициалы уполномоченного лица, его должность: Администрация Дубровского района Брянской области, Шевелев И.А., глава администрации Дубровского района

Реквизиты письма (дата и номер, если согласование оформлено в виде письма):

№

Подпись  Шевелев И.А.

Дата 10 января 2021 г.

Место для оттиска печати органа (организации), с которым осуществляется согласование

4. Информация о передаче карты (плана) объекта землеустройства в государственный фонд данных, полученных в результате проведения землеустройства:

Регистрационный №: -

Дата передачи « - » - г.

(наименование органа (организации), осуществляющего хранение землеустроительной документации)

КАРТА (ПЛАН)

Населенный пункт д.Радичи Сещинского сельского поселения Дубровского района Брянской области

(наименование объекта землеустройства)

№ п/п	Содержание	Номера листов
1	2	3
1	Основания для проведения землеустроительных работ и исходные данные	4
2	Сведения об объекте землеустройства	5
3	Сведения о местоположении границ объекта землеустройства	6
4	Сведения о местоположении измененных (уточненных) границ объекта землеустройства	11
5	План границ объекта землеустройства	12

КАРТА (ПЛАН)**Населенный пункт д.Радичи Сещинского сельского поселения Дубровского района Брянской области**

(наименование объекта землеустройства)

Основания для проведения землеустроительных работ и исходные данные**Перечень документов**

№ п/п	Наименование и реквизиты документа	Сведения об органе (организации), подготовившем или принявшем документ
1	2	3
1	Государственный контракт № Ф.2018.467455 от 02.10.2018 г.	Департамент внутренней политики Брянской области
2	Постановление Правительства Брянской области от 14.05.2018 г. № 233-п «Об утверждении реестра административно-территориальных единиц, административных округов, населенных пунктов Брянской области»	Правительство Брянской области
3	Правила землепользования и застройки Сещинского сельского поселения Дубровского района Брянской области (Решение № 200-6 от 25.05.2016 г.)	Дубровский районный Совет народных депутатов
4	Единая электронная картографическая основа Космические снимки егг	Веб-приложение «Публичная кадастровая карта» версия 5.0. ПКК © Росреестр 2010-2016.

КАРТА (ПЛАН)

Населенный пункт д.Радичи Сешинского сельского поселения Дубровского района Брянской области

(наименование объекта землеустройства)

Сведения об объекте землеустройства

№ п/п	Характеристики объекта землеустройства	Описание характеристик
1	2	3
1.	Местоположение объекта землеустройства	Российская Федерация, Брянская область, Дубровский район, Сешинское с/п, граница д.Радичи.
2.	Площадь объекта землеустройства +/- величина погрешности определения площади (Р +/- Дельта Р)	1276954 +/- 396 м ²
3.	Иные характеристики объекта землеустройства	-

КАРТА (ПЛАН)

Населенный пункт д.Радичи Сещинского сельского поселения Дубровского района Брянской области

(наименование объекта землеустройства)

Сведения о местоположении границ объекта землеустройства

1. Система координат МСК-32, зона 1

2. Сведения о характерных точках границ объекта землеустройства

Обозначение характерных точек границ	Координаты, м		Метод определения координат и средняя квадратическая погрешность положения характерной точки (Мт), м	Описание обозначения точки
	X	Y		
1	2	3	4	5
1	548196.27	1308531.67	Картометрический метод, 0.10	-
2	548248.42	1308524.22	Картометрический метод, 0.10	-
3	548254.38	1308473.56	Картометрический метод, 0.10	-
4	548245.44	1308430.35	Картометрический метод, 0.10	-
5	548330.37	1308422.90	Картометрический метод, 0.10	-
6	548297.59	1308230.69	Картометрический метод, 0.10	-
7	548251.40	1308223.24	Картометрический метод, 0.10	-
8	548200.74	1308093.61	Картометрический метод, 0.10	-
9	548156.04	1307929.71	Картометрический метод, 0.10	-
10	548008.53	1307785.18	Картометрический метод, 0.10	-
11	548039.82	1307753.89	Картометрический метод, 0.10	-
12	548051.74	1307719.62	Картометрический метод, 0.10	-
13	548048.76	1307686.84	Картометрический метод, 0.10	-
14	548026.41	1307646.61	Картометрический метод, 0.10	-
15	547987.67	1307619.79	Картометрический метод, 0.10	-
16	547878.90	1307581.05	Картометрический метод, 0.10	-
17	547785.03	1307557.21	Картометрический метод, 0.10	-
18	547618.05	1307536.97	Картометрический метод, 0.10	-
19	547504.52	1307479.47	Картометрический метод, 0.10	-
20	547500.10	1307458.83	Картометрический метод, 0.10	-
21	547432.28	1307429.34	Картометрический метод, 0.10	-
22	547528.50	1307418.81	Картометрический метод, 0.10	-
23	547595.19	1307398.59	Картометрический метод, 0.10	-
24	547595.19	1307086.54	Картометрический метод, 0.10	-
25	547016.96	1307216.89	Картометрический метод, 0.10	-
26	546991.26	1307206.15	Картометрический метод, 0.10	-
27	546942.22	1307224.36	Картометрический метод, 0.10	-
28	546817.66	1307249.56	Картометрический метод, 0.10	-
29	546808.15	1307263.70	Картометрический метод, 0.10	-

КАРТА (ПЛАН)**Населенный пункт д.Радичи Сещинского сельского поселения Дубровского района Брянской области**

(наименование объекта землеустройства)

Сведения о местоположении границ объекта землеустройства

1. Система координат МСК-32, зона 1

2. Сведения о характерных точках границ объекта землеустройства

Обозначение характерных точек границ	Координаты, м		Метод определения координат и средняя квадратическая погрешность положения характерной точки (Mt), м	Описание обозначения точки
	X	Y		
1	2	3	4	5
30	546728.97	1307283.12	Картометрический метод, 0.10	-
31	546727.78	1307286.69	Картометрический метод, 0.10	-
32	546725.70	1307285.99	Картометрический метод, 0.10	-
33	546726.45	1307283.74	Картометрический метод, 0.10	-
34	546553.06	1307326.29	Картометрический метод, 0.10	-
35	546587.24	1307406.08	Картометрический метод, 0.10	-
36	546642.09	1307392.23	Картометрический метод, 0.10	-
37	546645.53	1307403.77	Картометрический метод, 0.10	-
38	546666.22	1307396.89	Картометрический метод, 0.10	-
39	546689.87	1307390.74	Картометрический метод, 0.10	-
40	546744.60	1307377.59	Картометрический метод, 0.10	-
41	546824.98	1307356.88	Картометрический метод, 0.10	-
42	546884.26	1307416.96	Картометрический метод, 0.10	-
43	546922.42	1307446.48	Картометрический метод, 0.10	-
44	546914.50	1307476.00	Картометрический метод, 0.10	-
45	546837.46	1307458.72	Картометрический метод, 0.10	-
46	546741.70	1307443.60	Картометрический метод, 0.10	-
47	546721.28	1307521.56	Картометрический метод, 0.10	-
48	546664.36	1307574.34	Картометрический метод, 0.10	-
49	546781.31	1307679.91	Картометрический метод, 0.10	-
50	546883.78	1307776.17	Картометрический метод, 0.10	-
51	546914.87	1307789.65	Картометрический метод, 0.10	-
52	546967.02	1307806.04	Картометрический метод, 0.10	-
53	547013.21	1307806.04	Картометрический метод, 0.10	-
54	547053.44	1307785.18	Картометрический метод, 0.10	-
55	547105.59	1307761.34	Картометрический метод, 0.10	-
56	547180.09	1307746.44	Картометрический метод, 0.10	-
57	547278.43	1307752.40	Картометрический метод, 0.10	-
58	547367.83	1307768.79	Картометрический метод, 0.10	-

КАРТА (ПЛАН)**Населенный пункт д.Радичи Сещинского сельского поселения Дубровского района Брянской области**

(наименование объекта землеустройства)

Сведения о местоположении границ объекта землеустройства

1. Система координат МСК-32, зона 1

2. Сведения о характерных точках границ объекта землеустройства

Обозначение характерных точек границ	Координаты, м		Метод определения координат и средняя квадратическая погрешность положения характерной точки (Mt), м	Описание обозначения точки
	X	Y		
1	2	3	4	5
59	547484.05	1307776.24	Картометрический метод, 0.10	-
60	547519.81	1307788.16	Картометрический метод, 0.10	-
61	547641.99	1307789.65	Картометрический метод, 0.10	-
62	547735.86	1307786.67	Картометрический метод, 0.10	-
63	547777.58	1307779.22	Картометрический метод, 0.10	-
64	547868.47	1307850.74	Картометрический метод, 0.10	-
65	547974.26	1307868.62	Картометрический метод, 0.10	-
66	548050.25	1307966.96	Картометрический метод, 0.10	-
67	548097.93	1308087.65	Картометрический метод, 0.10	-
68	548144.12	1308226.22	Картометрический метод, 0.10	-
69	548211.17	1308434.82	Картометрический метод, 0.10	-
70	548185.84	1308464.62	Картометрический метод, 0.10	-
1	548196.27	1308531.67	Картометрический метод, 0.10	-
71	546706.84	1307335.11	Картометрический метод, 0.10	-
72	546704.64	1307335.11	Картометрический метод, 0.10	-
73	546704.64	1307332.91	Картометрический метод, 0.10	-
74	546706.84	1307332.91	Картометрический метод, 0.10	-
71	546706.84	1307335.11	Картометрический метод, 0.10	-
75	547974.12	1308815.72	Картометрический метод, 0.10	-
76	547918.94	1308815.72	Картометрический метод, 0.10	-
77	547890.46	1308780.12	Картометрический метод, 0.10	-
78	547837.06	1308545.16	Картометрический метод, 0.10	-
79	547780.10	1308299.52	Картометрический метод, 0.10	-
80	547732.04	1308135.76	Картометрический метод, 0.10	-
81	547828.16	1308128.64	Картометрический метод, 0.10	-
82	547826.38	1308107.28	Картометрический метод, 0.10	-
83	547774.76	1308110.84	Картометрический метод, 0.10	-
84	547641.26	1308071.68	Картометрический метод, 0.10	-
85	547538.00	1308024.00	Картометрический метод, 0.10	-

КАРТА (ПЛАН)**Населенный пункт д.Радичи Сещинского сельского поселения Дубровского района Брянской области**

(наименование объекта землеустройства)

Сведения о местоположении границ объекта землеустройства

1. Система координат МСК-32, зона 1

2. Сведения о характерных точках границ объекта землеустройства

Обозначение характерных точек границ	Координаты, м		Метод определения координат и средняя квадратическая погрешность положения характерной точки (Mt), м	Описание обозначения точки
	X	Y		
1	2	3	4	5
86	547553.20	1308047.00	Картометрический метод, 0.10	-
87	547586.80	1308101.00	Картометрический метод, 0.10	-
88	547556.00	1308109.00	Картометрический метод, 0.10	-
89	547480.20	1308116.00	Картометрический метод, 0.10	-
90	547423.57	1308123.55	Картометрический метод, 0.10	-
91	547388.40	1308127.00	Картометрический метод, 0.10	-
92	547384.59	1308133.98	Картометрический метод, 0.10	-
93	547393.49	1308169.58	Картометрический метод, 0.10	-
94	547388.15	1308206.96	Картометрический метод, 0.10	-
95	547489.61	1308358.26	Картометрический метод, 0.10	-
96	547519.87	1308381.40	Картометрический метод, 0.10	-
97	547482.49	1308443.70	Картометрический метод, 0.10	-
98	547518.09	1308491.76	Картометрический метод, 0.10	-
99	547477.15	1308523.80	Картометрический метод, 0.10	-
100	547545.54	1308590.20	Картометрический метод, 0.10	-
101	547522.55	1308612.12	Картометрический метод, 0.10	-
102	547491.19	1308579.23	Картометрический метод, 0.10	-
103	547473.64	1308595.96	Картометрический метод, 0.10	-
104	547444.61	1308565.50	Картометрический метод, 0.10	-
105	547462.91	1308552.28	Картометрический метод, 0.10	-
106	547425.53	1308514.90	Картометрический метод, 0.10	-
107	547389.93	1308498.88	Картометрический метод, 0.10	-
108	547331.19	1308445.48	Картометрический метод, 0.10	-
109	547299.15	1308400.98	Картометрический метод, 0.10	-
110	547224.39	1308450.82	Картометрический метод, 0.10	-
111	547181.98	1308476.00	Картометрический метод, 0.10	-
112	547162.09	1308459.72	Картометрический метод, 0.10	-
113	547108.69	1308349.36	Картометрический метод, 0.10	-
114	547083.77	1308294.18	Картометрический метод, 0.10	-

КАРТА (ПЛАН)**Населенный пункт д.Радичи Сешинского сельского поселения Дубровского района Брянской области**

(изображение объекта землеустройства)

Сведения о местоположении границ объекта землеустройства

1. Система координат МСК-32, зона 1

2. Сведения о характерных точках границ объекта землеустройства

Обозначение характерных точек границ	Координаты, м		Метод определения координат и средняя квадратическая погрешность положения характерной точки (Mf), м	Описание обозначения точки
	X	Y		
1	2	3	4	5
115	547064.78	1308263.97	Картометрический метод, 0.10	-
116	546987.54	1308312.52	Картометрический метод, 0.10	-
117	546971.63	1308281.72	Картометрический метод, 0.10	-
118	546918.23	1308187.38	Картометрический метод, 0.10	-
119	546946.71	1308171.36	Картометрический метод, 0.10	-
120	546903.99	1308073.46	Картометрический метод, 0.10	-
121	546925.74	1308067.55	Картометрический метод, 0.10	-
122	546911.13	1308001.63	Картометрический метод, 0.10	-
123	546962.81	1307994.33	Картометрический метод, 0.10	-
124	546984.75	1307992.70	Картометрический метод, 0.10	-
125	546985.67	1308013.38	Картометрический метод, 0.10	-
126	547030.08	1308011.40	Картометрический метод, 0.10	-
127	547044.61	1307991.58	Картометрический метод, 0.10	-
128	547032.15	1307861.64	Картометрический метод, 0.10	-
129	547142.51	1307843.84	Картометрический метод, 0.10	-
130	547283.13	1307852.74	Картометрический метод, 0.10	-
131	547379.25	1307845.62	Картометрический метод, 0.10	-
132	547487.83	1307820.70	Картометрический метод, 0.10	-
133	547559.03	1307813.28	Картометрический метод, 0.10	-
134	547722.79	1307850.66	Картометрический метод, 0.10	-
135	547834.93	1307904.06	Картометрический метод, 0.10	-
136	547954.19	1307984.16	Картометрический метод, 0.10	-
137	548002.25	1308053.58	Картометрический метод, 0.10	-
138	548084.13	1308217.34	Картометрический метод, 0.10	-
139	548125.07	1308336.60	Картометрический метод, 0.10	-
140	548151.77	1308496.80	Картометрический метод, 0.10	-
141	548157.46	1308561.18	Картометрический метод, 0.10	-
142	548137.88	1308578.98	Картометрический метод, 0.10	-
143	548072.02	1308584.32	Картометрический метод, 0.10	-
144	548082.70	1308712.48	Картометрический метод, 0.10	-
145	548091.60	1308792.58	Картометрический метод, 0.10	-
75	547974.12	1308815.72	Картометрический метод, 0.10	-

3. Сведения о характерных точках части (частей) границы объекта землеустройства

Обозначение характерных точек границ	Координаты, м		Метод определения координат и средняя квадратическая погрешность положения характерной точки (Mf), м	Описание обозначения точки
	X	Y		
1	2	3	4	5
-	-	-	-	-

КАРТА (ПЛАН)

Населенный пункт д.Радичи Сещинского сельского поселения Дубровского района Брянской области

(наименование объекта землеустройства)

Сведения о местоположении измененных (уточненных) границ объекта землеустройства

1. Система координат -

2. Сведения о характерных точках границ объекта землеустройства

Обозначение характерных точек границ	Существующие координаты, м		Измененные (уточненные) координаты, м		Метод определения координат и средняя квадратическая погрешность положения характерной точки (Mt), м	Описание закрепления точки
	X	Y	X	Y		
1	2	3	4	5	6	7
-	-	-	-	-	-	-

3. Сведения о характерных точках части (частей) границы объекта землеустройства

Обозначение характерных точек границ	Существующие координаты, м		Измененные (уточненные) координаты, м		Метод определения координат и средняя квадратическая погрешность положения характерной точки (Mt), м	Описание закрепления точки
	X	Y	X	Y		
1	2	3	4	5	6	7
-	-	-	-	-	-	-

4. Сведения о частях границ объекта землеустройства, совпадающих с местоположением внешних границ природных объектов и (или) объектов искусственного происхождения

Обозначение части границ		Существующее описание прохождения части границ	Измененное (уточненное) описание прохождения части границ
от точки	до точки		
1	2	3	4
-	-	-	-

КАРТА(ПЛАН)

НАСЕЛЕННЫЙ ПУНКТ Д.РАДИЧИ, СЕЩЕНСКОГО СЕЛЬСКОГО ПОСЕЛЕНИЯ, ДУБРОВСКОГО РАЙОНА БРЯНСКОЙ ОБЛАСТИ

План границ объекта



Масштаб 1:1000

Используемые условные знаки и обозначения:

- граница объекта	- граница кадастрового квартала
32:11:0470202:5 кадастровый номер земельного участка включенного в ЕГРН	32:11:0470202 - номер кадастрового квартала
1 - характерная точка границы объекта	- граница административно-территориальных образований
- граница земельного участка	- объект капитального строительства

СНИЛС
№ 175-017-515.07
КАДАСТРОВЫЙ
ИНЖЕНЕР

Александрова
Е.А.

Подпись

Кадастровый инженер ООО "Деловой центр"

Подпись
Александрова Е.А.

Дата "10" ЯНВАРЯ 2021 г.

Место для оттиска печати лица, составившего карту (план) объекта

КАРТА(ПЛАН)
НАСЕЛЕННЫЙ ПУНКТ Д.РАДИЧИ, СЕЩЕНСКОГО СЕЛЬСКОГО ПОСЕЛЕНИЯ, ДУБРОВСКОГО РАЙОНА БРЯНСКОЙ ОБЛАСТИ

План границ объекта



Масштаб 1:1000

Используемые условные знаки и обозначения:

- граница объекта	- граница кадастрового квартала
32:11:0470202:5 кадастровый номер земельного участка включенного в ЕГРН	32:11:0470202 - номер кадастрового квартала
1 - характерная точка границы объекта	- граница административно-территориальных образований
- граница земельного участка	- объект капитального строительства

Подпись:
Инженер ООО "Деловой центр"
Абрамова Е.А.
С. 07.10.2020

Дата "10" ЯНВАРЯ 2021 г.

Скопировать отсюда отиска печати лица, составившего карту (план) объекта

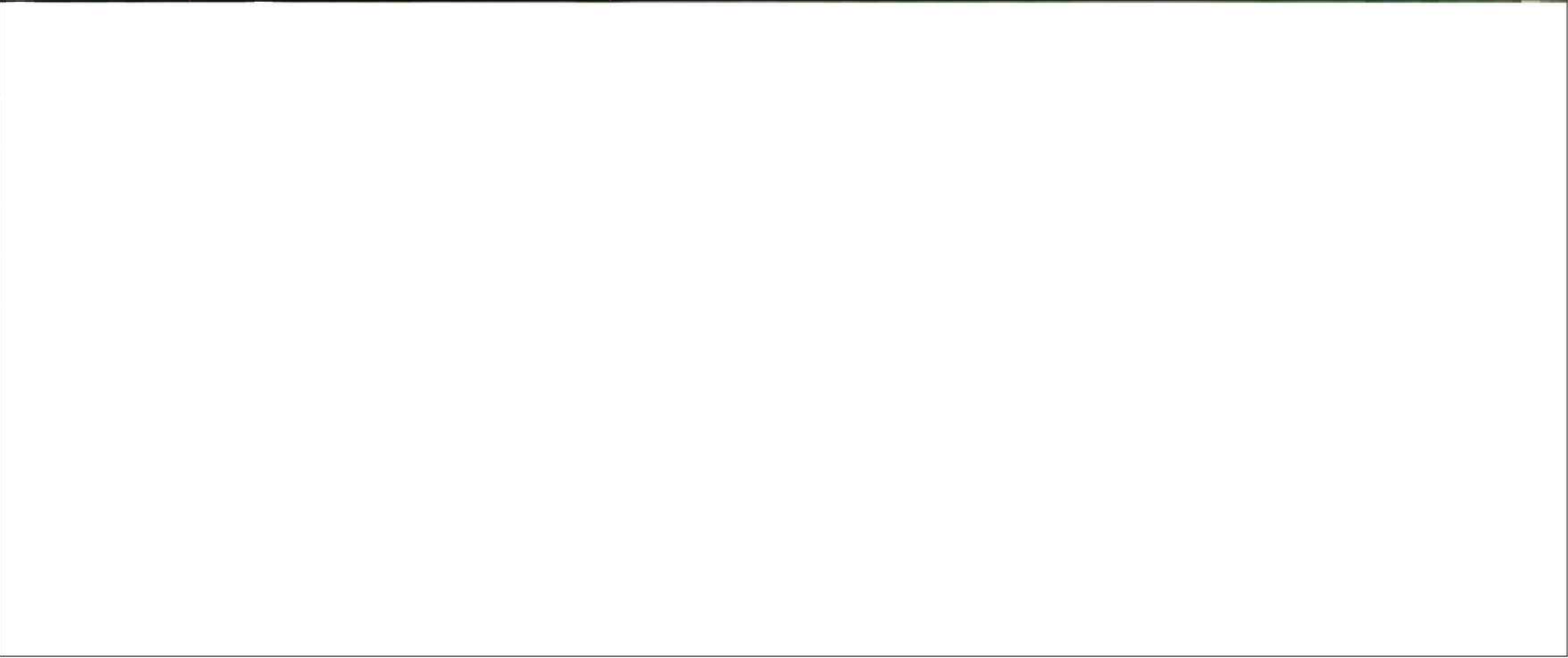



Масштаб 1:1000	
Используемые условные знаки и обозначения:	
 - граница объекта	 - граница кадастрового квартала
32:11:0470202:5 кадастровый номер земельного участка включенного в ЕГРН	32:11:0470202 - номер кадастрового квартала
 1 - характерная точка границы объекта	 - граница административно - территориальных образований
 - граница земельного участка	 - объект капитального строительства



Подпись: А.А. Якова

М.П. «07-16-04»

Должность: Инженер ООО "Деловой центр"

Дата: 10 ЯНВАРЯ 2021 г.

(содержит оттиски печати лица, составившего карту (план) объекта)

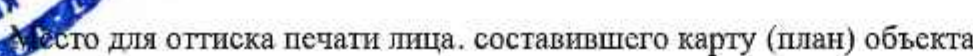



КАРТА (ПЛАН)

**Населенный пункт д.Сеславль, Сешинского сельского поселения Дубровского района
Брянской области**

(наименование объекта землеустройства)

Титульный лист

1. Сведения о заказчике землеустроительных работ:

О физическом лице:

Фамилия, имя, отчество (отчество указывается при наличии) -

О юридическом лице, органе государственной власти, органе местного самоуправления:

Полное наименование: Департамент внутренней политики Брянской области

Страна регистрации (инкорпорации) (указывается в отношении иностранного юридического лица):-

Фамилия и инициалы уполномоченного представителя, его должность, реквизиты доверенности (если представитель действует по доверенности):

Кулешова Т.В., директор департамента внутренней политики Брянской области

Подпись  Кулешова Т.В.

Дата 10 января 2021 г.

Место для оттиска печати заказчика

2. Сведения об исполнителе землеустроительных работ

Об индивидуальном предпринимателе:

Фамилия, имя, отчество (отчество указывается при наличии): -

Идентификационный номер налогоплательщика: -

Контактный телефон и почтовый адрес: -

Номер квалификационного аттестата кадастрового инженера (если исполнителем является кадастровый инженер):-

О юридическом лице:

Полное наименование: Общество с ограниченной ответственностью «Деловой центр недвижимости»

Основной государственный регистрационный номер: 1156733021246

Контактный телефон и почтовый адрес: +7(4812) 64-73-99/(4812) 35-84-65

214000, Россия, Смоленская обл., г. Смоленск, ул. Ленина, д. 23/8

Фамилия и инициалы уполномоченного представителя юридического лица, его должность, реквизиты доверенности (если представитель действует по доверенности): Абрамова Е.А., директор

Сведения о кадастровом инженеру: Абрамова Екатерина Александровна, № 67-16-0498

Подпись 

 Абрамова Е.А.

Дата 10 января 2021 г.

Место для оттиска печати лица, составившего карту (план) объекта землеустройства

КАРТА (ПЛАН)

Населенный пункт д.Сеславль, Сещинского сельского поселения Дубровского района Брянской области

(наименование объекта землеустройства)

Титульный лист

3. Сведения о согласовании карты (плана) объекта землеустройства:

Полное наименование органа (организации), с которым осуществляется согласование, фамилия и инициалы уполномоченного лица, его должность: Администрация Дубровского района Брянской области, Шевелев И.А., глава администрации Дубровского района

Реквизиты письма (дата и номер, если согласование оформлено в виде письма):

№

Подпись  Шевелев И.А.

Дата 10 января 2021 г.

Место для оттиска печати органа (организации), с которым осуществляется согласование

4. Информация о передаче карты (плана) объекта землеустройства в государственный фонд данных, полученных в результате проведения землеустройства:

Регистрационный №: -

Дата передачи « - » - - г.

(наименование органа (организации), осуществляющего хранение землеустроительной документации)

КАРТА (ПЛАН)**Населенный пункт д.Сеславль, Сещинского сельского поселения Дубровского района Брянской области**

(наименование объекта землеустройства)

№ п/п	Содержание	Номера листов
1	2	3
1	Основания для проведения землеустроительных работ и исходные данные	4
2	Сведения об объекте землеустройства	5
3	Сведения о местоположении границ объекта землеустройства	6
4	Сведения о местоположении измененных (уточненных) границ объекта землеустройства	8
5	План границ объекта землеустройства	9

КАРТА (ПЛАН)

**Населенный пункт д.Сеславль, Сещинского сельского поселения Дубровского района
Брянской области**

(наименование объекта землеустройства)

Основания для проведения землеустроительных работ и исходные данные

Перечень документов

№ п/п	Наименование и реквизиты документа	Сведения об органе (организации), подготовившем или принявшем документ
1	2	3
1	Государственный контракт № Ф.2018.467455 от 02.10.2018 г.	Департамент внутренней политики Брянской области
2	Постановление Правительства Брянской области от 14.05.2018 г. № 233-п «Об утверждении реестра административно-территориальных единиц, административных округов, населенных пунктов Брянской области»	Правительство Брянской области
3	Правила землепользования и застройки Сещинского сельского поселения Дубровского района Брянской области (Решение № 200-6 от 25.05.2016 г.)	Дубровский районный Совет народных депутатов
4	Единая электронная картографическая основа Космические снимки esri	Веб-приложение «Публичная кадастровая карта» версия 5.0. ПКК © Росреестр 2010-2016.

КАРТА (ПЛАН)

Населенный пункт д.Сеславль, Сещинского сельского поселения Дубровского района
Брянской области

(наименование объекта землеустройства)

Сведения об объекте землеустройства

№ п/п	Характеристики объекта землеустройства	Описание характеристик
1	2	3
1.	Местоположение объекта землеустройства	Российская Федерация, Брянская область, Дубровский район, Сещинское с/п, граница д.Сеславль.
2.	Площадь объекта землеустройства +/- величина погрешности определения площади (Р +/- Дельта Р)	195219 +/-155 м ²
3.	Иные характеристики объекта землеустройства	-

КАРТА (ПЛАН)

**Населенный пункт д.Сеславль, Сещинского сельского поселения Дубровского района
Брянской области**

(наименование объекта землеустройства)

Сведения о местоположении границ объекта землеустройства

1. Система координат МСК -32, зона 1

2. Сведения о характерных точках границ объекта землеустройства

Обозначение характерных точек границ	Координаты, м		Метод определения координат и средняя квадратическая погрешность положения характерной точки (Мт), м	Описание обозначения точки
	X	Y		
1	2	3	4	5
1	549369.06	1305348.18	Картометрический метод, 0.10	-
2	549371.97	1305375.34	Картометрический метод, 0.10	-
3	549372.94	1305418.99	Картометрический метод, 0.10	-
4	549372.94	1305457.79	Картометрический метод, 0.10	-
5	549373.91	1305504.35	Картометрический метод, 0.10	-
6	549377.79	1305543.15	Картометрический метод, 0.10	-
7	549385.55	1305587.77	Картометрический метод, 0.10	-
8	549386.52	1305627.54	Картометрический метод, 0.10	-
9	549394.28	1305821.54	Картометрический метод, 0.10	-
10	549388.81	1305907.17	Картометрический метод, 0.10	-
11	549343.84	1305907.87	Картометрический метод, 0.10	-
12	549295.34	1305884.59	Картометрический метод, 0.10	-
13	549259.67	1305856.83	Картометрический метод, 0.10	-
14	549238.11	1305838.03	Картометрический метод, 0.10	-
15	549240.05	1305771.10	Картометрический метод, 0.10	-
16	549235.59	1305692.57	Картометрический метод, 0.10	-
17	549152.75	1305708.05	Картометрический метод, 0.10	-
18	549116.86	1305744.91	Картометрический метод, 0.10	-
19	549092.61	1305757.52	Картометрический метод, 0.10	-
20	549042.17	1305758.49	Картометрический метод, 0.10	-
21	549024.71	1305770.13	Картометрический метод, 0.10	-
22	549010.16	1305792.44	Картометрический метод, 0.10	-
23	549005.31	1305736.18	Картометрический метод, 0.10	-
24	549000.46	1305695.44	Картометрический метод, 0.10	-
25	548971.57	1305543.79	Картометрический метод, 0.10	-
26	548969.42	1305527.63	Картометрический метод, 0.10	-
27	548961.15	1305511.14	Картометрический метод, 0.10	-
28	548938.84	1305503.38	Картометрический метод, 0.10	-
29	548912.65	1305510.17	Картометрический метод, 0.10	-

КАРТА (ПЛАН)

**Населенный пункт д.Сеславль, Сещинского сельского поселения Дубровского района
Брянской области**

(наименование объекта землеустройства)

Сведения о местоположении границ объекта землеустройства

1. Система координат МСК-32, зона 1

2. Сведения о характерных точках границ объекта землеустройства

Обозначение характерных точек границ	Координаты, м		Метод определения координат и средняя квадратическая погрешность положения характерной точки (Мт), м	Описание обозначения точки
	X	Y		
1	2	3	4	5
30	548855.42	1305511.14	Картометрический метод, 0.10	-
31	548843.78	1305504.35	Картометрический метод, 0.10	-
32	548832.25	1305494.77	Картометрический метод, 0.10	-
33	548844.75	1305497.56	Картометрический метод, 0.10	-
34	548873.85	1305442.27	Картометрический метод, 0.10	-
35	548945.63	1305435.48	Картометрический метод, 0.10	-
36	548921.38	1305327.81	Картометрический метод, 0.10	-
37	549002.86	1305293.86	Картометрический метод, 0.10	-
38	549068.82	1305254.09	Картометрический метод, 0.10	-
39	549085.31	1305297.74	Картометрический метод, 0.10	-
40	549114.41	1305301.62	Картометрический метод, 0.10	-
41	549128.96	1305321.02	Картометрический метод, 0.10	-
42	549142.54	1305366.61	Картометрический метод, 0.10	-
43	549157.09	1305384.07	Картометрический метод, 0.10	-
44	549180.37	1305387.95	Картометрический метод, 0.10	-
45	549206.56	1305383.10	Картометрический метод, 0.10	-
46	549227.90	1305363.70	Картометрический метод, 0.10	-
47	549264.76	1305357.88	Картометрический метод, 0.10	-
48	549266.70	1305375.34	Картометрический метод, 0.10	-
1	549369.06	1305348.18	Картометрический метод, 0.10	-

3. Сведения о характерных точках части (частей) границы объекта землеустройства

Обозначение характерных точек границ	Координаты, м		Метод определения координат и средняя квадратическая погрешность положения характерной точки (Мт), м	Описание обозначения точки
	X	Y		
1	2	3	4	5
-	-	-	-	-

КАРТА (ПЛАН)

**Населенный пункт д.Сеславль, Сещинского сельского поселения Дубровского района
Брянской области**

(наименование объекта землеустройства)

Сведения о местоположении измененных (уточненных) границ объекта землеустройства

1. Система координат -

2. Сведения о характерных точках границ объекта землеустройства

Обозначение характерных точек границ	Существующие координаты, м		Измененные (уточненные) координаты, м		Метод определения координат и средняя квадратическая погрешность положения характерной точки (Mt), м	Описание закрепления точки
	X	Y	X	Y		
1	2	3	4	5	6	7
-	-	-	-	-	-	-

3. Сведения о характерных точках части (частей) границы объекта землеустройства

Обозначение характерных точек границ	Существующие координаты, м		Измененные (уточненные) координаты, м		Метод определения координат и средняя квадратическая погрешность положения характерной точки (Mt), м	Описание закрепления точки
	X	Y	X	Y		
1	2	3	4	5	6	7
-	-	-	-	-	-	-

4. Сведения о частях границ объекта землеустройства, совпадающих с местоположением внешних границ природных объектов и (или) объектов искусственного происхождения

Обозначение части границ		Существующее описание прохождения части границ	Измененное (уточненное) описание прохождения части границ
от точки	до точки		
1	2	3	4
-	-	-	-

КАРТА (ПЛАН)

Населенный пункт д. Сеславль, Сешинского сельского поселения, Дубровского района Брянской области

(наименование объекта)

План границ объекта

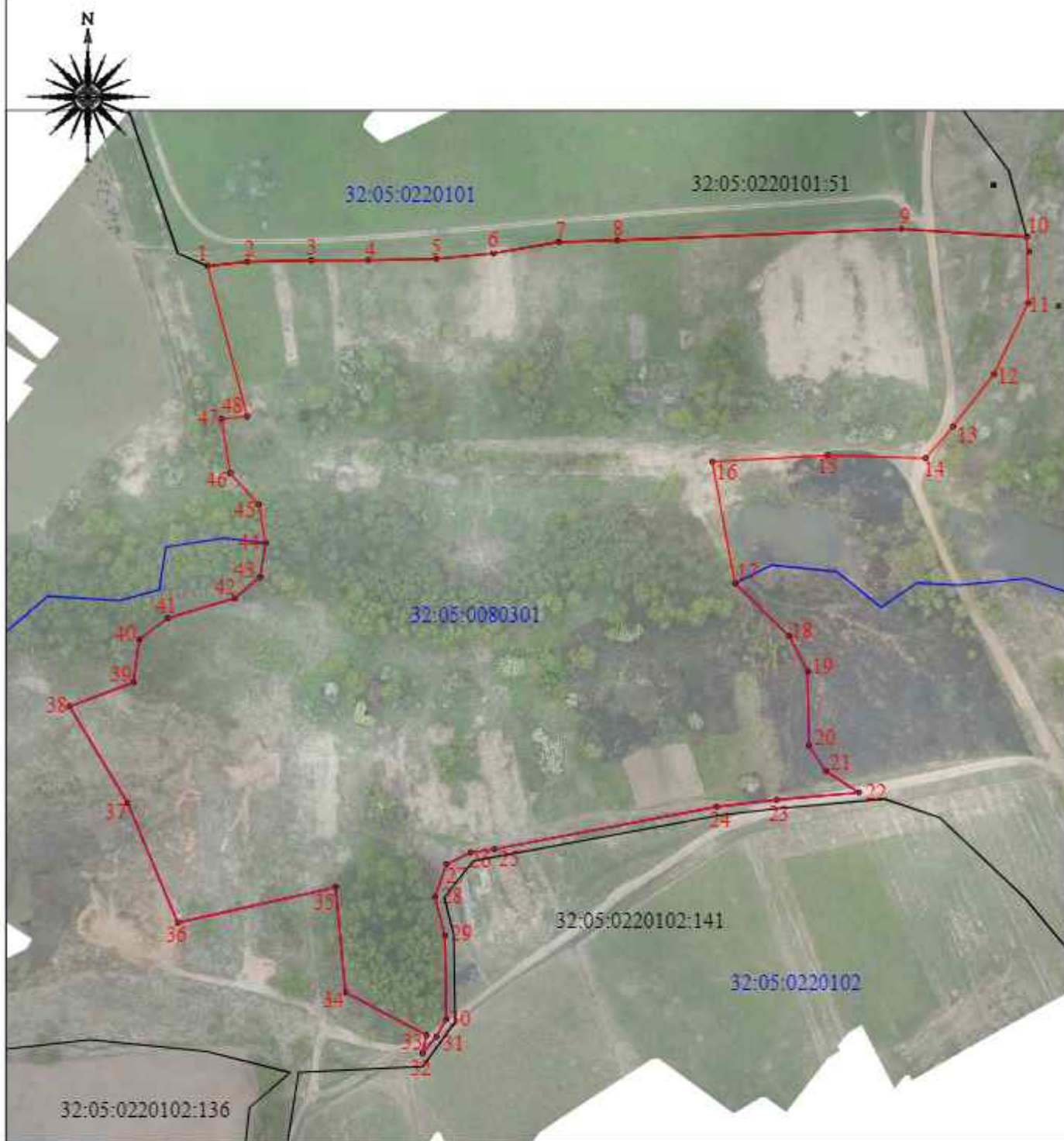

Масштаб 1:4000

Используемые условные знаки и обозначения:

	- граница объекта в соответствии с генеральным планом		- граница кадастрового квартала
	- граница земельного участка		- граница административных территориальных образований
	- характерная точка границы объекта		- объект капитального строительства
32:05:0220102:141	- кадастровый номер земельного участка включенного в ЕГРН	32:05:0220102	- номер кадастрового квартала

Кадастровый инженер ООО "Деловой центр"

Подпись Абрамова Е.А.

Дата 16 января 2016 г.

Место для печати

КАРТА (ПЛАН)

**Населенный пункт д.Сосновка, Сещинского сельского поселения Дубровского района
Брянской области**

(наименование объекта землеустройства)

Титульный лист

1. Сведения о заказчике землеустроительных работ:

О физическом лице:

Фамилия, имя, отчество (отчество указывается при наличии) -

О юридическом лице, органе государственной власти, органе местного самоуправления:Полное наименование: Департамент внутренней политики Брянской области

Страна регистрации (инкорпорации) (указывается в отношении иностранного юридического лица):-

Фамилия и инициалы уполномоченного представителя, его должность, реквизиты доверенности (если представитель действует по доверенности):

Кулешова Т.В., директор департамента внутренней политики Брянской областиПодпись  Кулешова Т.В.

Дата 10 января 2021 г.

Место для оттиска печати заказчика

2. Сведения об исполнителе землеустроительных работ**Об индивидуальном предпринимателе:**

Фамилия, имя, отчество (отчество указывается при наличии): -

Идентификационный номер налогоплательщика: -

Контактный телефон и почтовый адрес: -

Номер квалификационного аттестата кадастрового инженера (если исполнителем является кадастровый инженер):-

О юридическом лице:Полное наименование: Общество с ограниченной ответственностью «Деловой центр недвижимости»

Основной государственный регистрационный номер: 1156733021246

Контактный телефон и почтовый адрес: +7(4812) 64-73-99/(4812) 35-84-65

214000, Россия, Смоленская обл., г. Смоленск, ул. Ленина, д. 23/8Фамилия и инициалы уполномоченного представителя юридического лица, его должность, реквизиты доверенности (если представитель действует по доверенности): Абрамова Е.А., директорСведения о кадастровом инженер: Абрамова Екатерина Александровна, № 67-16-0498Подпись  Абрамова Е.А.

Дата 10 января 2021 г.

Место для оттиска печати лица, составившего карту (план) объекта землеустройства

КАРТА (ПЛАН)

Населенный пункт д.Сосновка, Сешинского сельского поселения Дубровского района Брянской области

(наименование объекта землеустройства)

Титульный лист

3. Сведения о согласовании карты (плана) объекта землеустройства:

Полное наименование органа (организации), с которым осуществляется согласование, фамилия и инициалы уполномоченного лица, его должность: Администрация Дубровского района Брянской области, Шевелев И.А., глава администрации Дубровского района

Реквизиты письма (дата и номер, если согласование оформлено в виде письма):

№

Подпись  Шевелев И.А.

Дата 10 января 2021 г.

Место для оттиска печати органа (организации), с которым осуществляется согласование

4. Информация о передаче карты (плана) объекта землеустройства в государственный фонд данных, полученных в результате проведения землеустройства:

Регистрационный № -

Дата передачи « - » - г.

(наименование органа (организации), осуществляющего хранение землеустроительной документации)

КАРТА (ПЛАН)**Населенный пункт д.Сосновка, Сещинского сельского поселения Дубровского района Брянской области**

(наименование объекта землеустройства)

№ п/п	Содержание	Номера листов
1	2	3
1	Основания для проведения землеустроительных работ и исходные данные	4
2	Сведения об объекте землеустройства	5
3	Сведения о местоположении границ объекта землеустройства	6
4	Сведения о местоположении измененных (уточненных) границ объекта землеустройства	10
5	План границ объекта землеустройства	11

КАРТА (ПЛАН)

**Населенный пункт д.Сосновка, Сещинского сельского поселения Дубровского района
Брянской области**

(наименование объекта землеустройства)

Основания для проведения землеустроительных работ и исходные данные

Перечень документов

№ п/п	Наименование и реквизиты документа	Сведения об органе (организации), подготовившем или принявшем документ
1	2	3
1	Государственный контракт № Ф.2018.467455 от 02.10.2018 г.	Департамент внутренней политики Брянской области
2	Постановление Правительства Брянской области от 14.05.2018 г. № 233-п «Об утверждении реестра административно-территориальных единиц, административных округов, населенных пунктов Брянской области»	Правительство Брянской области
3	Правила землепользования и застройки Сещинского сельского поселения Дубровского района Брянской области (Решение № 200-6 от 25.05.2016 г.)	Дубровский районный Совет народных депутатов
4	Единая электронная картографическая основа Космические снимки esri	Веб-приложение «Публичная кадастровая карта» версия 5.0. ПКК © Росреестр 2010-2016.

КАРТА (ПЛАН)

Населенный пункт д.Сосновка, Сещинского сельского поселения Дубровского района
Брянской области

(наименование объекта землеустройства)

Сведения об объекте землеустройства

№ п/п	Характеристики объекта землеустройства	Описание характеристик
1	2	3
1.	Местоположение объекта землеустройства	Российская Федерация, Брянская область, Дубровский район, Сещинское с/п, граница д.Сосновка.
2.	Площадь объекта землеустройства +/- величина погрешности определения площади (Р +/- Дельта Р)	283824 +/-186 м ²
3.	Иные характеристики объекта землеустройства	-

КАРТА (ПЛАН)

**Населенный пункт д.Сосновка, Сещинского сельского поселения Дубровского района
Брянской области**

(наименование объекта землеустройства)

Сведения о местоположении границ объекта землеустройства

1. Система координат МСК-32, зона 1

2. Сведения о характерных точках границ объекта землеустройства

Обозначение характерных точек границ	Координаты, м		Метод определения координат и средняя квадратическая погрешность положения характерной точки (Мт), м	Описание обозначения точки
	X	Y		
1	2	3	4	5
1	536407.26	1306909.46	Картометрический метод, 0.10	-
2	536430.51	1306889.93	Картометрический метод, 0.10	-
3	536447.25	1306976.74	Картометрический метод, 0.10	-
4	536456.55	1306975.81	Картометрический метод, 0.10	-
5	536470.50	1307008.36	Картометрический метод, 0.10	-
6	536473.29	1307071.60	Картометрический метод, 0.10	-
7	536497.47	1307197.76	Картометрический метод, 0.10	-
8	536511.42	1307252.63	Картометрический метод, 0.10	-
9	536524.44	1307312.15	Картометрический метод, 0.10	-
10	536537.46	1307413.52	Картометрический метод, 0.10	-
11	536562.57	1307499.08	Картометрический метод, 0.10	-
12	536564.43	1307536.28	Картометрический метод, 0.10	-
13	536574.66	1307563.25	Картометрический метод, 0.10	-
14	536648.13	1307543.72	Картометрический метод, 0.10	-
15	536638.83	1307617.19	Картометрический метод, 0.10	-
16	536627.67	1307687.87	Картометрический метод, 0.10	-
17	536599.77	1307814.35	Картометрический метод, 0.10	-
18	536587.68	1307821.79	Картометрический метод, 0.10	-
19	536569.08	1307829.23	Картометрический метод, 0.10	-
20	536558.85	1307844.11	Картометрический метод, 0.10	-
21	536555.13	1307877.59	Картометрический метод, 0.10	-
22	536562.57	1307913.86	Картометрический метод, 0.10	-
23	536576.52	1307938.97	Картометрический метод, 0.10	-
24	536609.07	1307959.43	Картометрический метод, 0.10	-
25	536614.65	1307976.17	Картометрический метод, 0.10	-
26	536621.16	1308033.83	Картометрический метод, 0.10	-
27	536661.15	1308069.17	Картометрический метод, 0.10	-
28	536678.82	1308103.58	Картометрический метод, 0.10	-
29	536679.75	1308134.27	Картометрический метод, 0.10	-

КАРТА (ПЛАН)

**Населенный пункт д.Сосновка, Сещинского сельского поселения Дубровского района
Брянской области**

(наименование объекта землеустройства)

Сведения о местоположении границ объекта землеустройства

1. Система координат МСК-32, зона 1

2. Сведения о характерных точках границ объекта землеустройства

Обозначение характерных точек границ	Координаты, м		Метод определения координат и средняя квадратическая погрешность положения характерной точки (Мт), м	Описание обозначения точки
	X	Y		
1	2	3	4	5
30	536675.10	1308163.10	Картометрический метод, 0.10	-
31	536595.12	1308152.87	Картометрический метод, 0.10	-
32	536560.53	1308081.87	Картометрический метод, 0.10	-
33	536560.76	1308081.54	Картометрический метод, 0.10	-
34	536446.83	1307839.94	Картометрический метод, 0.10	-
35	536439.81	1307812.49	Картометрический метод, 0.10	-
36	536434.29	1307777.73	Картометрический метод, 0.10	-
37	536442.65	1307652.07	Картометрический метод, 0.10	-
38	536443.53	1307631.14	Картометрический метод, 0.10	-
39	536450.04	1307592.08	Картометрический метод, 0.10	-
40	536407.26	1307625.56	Картометрический метод, 0.10	-
41	536376.57	1307634.86	Картометрический метод, 0.10	-
42	536350.53	1307630.21	Картометрический метод, 0.10	-
43	536305.89	1307602.31	Картометрический метод, 0.10	-
44	536258.46	1307565.11	Картометрический метод, 0.10	-
45	536227.38	1307547.02	Картометрический метод, 0.10	-
46	536205.42	1307531.27	Картометрический метод, 0.10	-
47	536203.39	1307533.05	Картометрический метод, 0.10	-
48	536196.15	1307528.84	Картометрический метод, 0.10	-
49	536125.47	1307584.64	Картометрический метод, 0.10	-
50	535988.76	1307447.93	Картометрический метод, 0.10	-
51	536027.82	1307409.80	Картометрический метод, 0.10	-
52	536033.20	1307375.11	Картометрический метод, 0.10	-
53	536107.80	1307441.42	Картометрический метод, 0.10	-
54	536113.38	1307408.87	Картометрический метод, 0.10	-
55	536118.96	1307390.27	Картометрический метод, 0.10	-
56	536107.80	1307378.18	Картометрический метод, 0.10	-
57	536058.51	1307330.75	Картометрический метод, 0.10	-
58	536035.41	1307305.72	Картометрический метод, 0.10	-

КАРТА (ПЛАН)

**Населенный пункт д.Сосновка, Сещинского сельского поселения Дубровского района
Брянской области**

(наименование объекта землеустройства)

Сведения о местоположении границ объекта землеустройства

1. Система координат МСК-32, зона 1

2. Сведения о характерных точках границ объекта землеустройства

Обозначение характерных точек границ	Координаты, м		Метод определения координат и средняя квадратическая погрешность положения характерной точки (Мт), м	Описание обозначения точки
	X	Y		
1	2	3	4	5
59	536014.50	1307280.95	Картометрический метод, 0.10	-
60	536038.66	1307238.01	Картометрический метод, 0.10	-
61	536038.05	1307235.89	Картометрический метод, 0.10	-
62	535962.72	1307174.51	Картометрический метод, 0.10	-
63	535962.03	1307138.71	Картометрический метод, 0.10	-
64	535962.16	1307129.29	Картометрический метод, 0.10	-
65	535961.79	1307126.15	Картометрический метод, 0.10	-
66	536005.50	1307160.56	Картометрический метод, 0.10	-
67	536026.89	1307179.16	Картометрический метод, 0.10	-
68	536059.44	1307206.13	Картометрический метод, 0.10	-
69	536093.85	1307224.73	Картометрический метод, 0.10	-
70	536112.45	1307244.26	Картометрический метод, 0.10	-
71	536137.56	1307287.97	Картометрический метод, 0.10	-
72	536166.39	1307342.84	Картометрический метод, 0.10	-
73	536208.24	1307381.90	Картометрический метод, 0.10	-
74	536258.46	1307401.43	Картометрический метод, 0.10	-
75	536279.85	1307410.73	Картометрический метод, 0.10	-
76	536292.87	1307424.68	Картометрический метод, 0.10	-
77	536297.52	1307440.49	Картометрический метод, 0.10	-
78	536302.17	1307460.02	Картометрический метод, 0.10	-
79	536314.26	1307428.40	Картометрический метод, 0.10	-
80	536316.12	1307407.01	Картометрический метод, 0.10	-
81	536317.05	1307397.71	Картометрический метод, 0.10	-
82	536326.35	1307370.74	Картометрический метод, 0.10	-
83	536340.30	1307336.33	Картометрический метод, 0.10	-
84	536343.09	1307315.87	Картометрический метод, 0.10	-
85	536334.72	1307263.79	Картометрический метод, 0.10	-
86	536336.58	1307225.66	Картометрический метод, 0.10	-

КАРТА (ПЛАН)

**Населенный пункт д.Сосновка, Сещинского сельского поселения Дубровского района
Брянской области**

(наименование объекта землеустройства)

Сведения о местоположении границ объекта землеустройства

1. Система координат МСК-32, зона 1

2. Сведения о характерных точках границ объекта землеустройства

Обозначение характерных точек границ	Координаты, м		Метод определения координат и средняя квадратическая погрешность положения характерной точки (Mt), м	Описание обозначения точки
	X	Y		
1	2	3	4	5
87	536330.07	1307206.13	Картометрический метод, 0.10	-
88	536318.91	1307182.88	Картометрический метод, 0.10	-
89	536300.31	1307125.22	Картометрический метод, 0.10	-
90	536293.80	1307090.81	Картометрический метод, 0.10	-
91	536289.15	1307056.40	Картометрический метод, 0.10	-
92	536268.69	1307012.69	Картометрический метод, 0.10	-
93	536303.10	1306995.95	Картометрический метод, 0.10	-
94	536328.83	1306980.36	Картометрический метод, 0.10	-
95	536316.10	1306947.01	Картометрический метод, 0.10	-
96	536294.74	1306903.63	Картометрический метод, 0.10	-
97	536276.87	1306847.79	Картометрический метод, 0.10	-
98	536284.88	1306843.29	Картометрический метод, 0.10	-
99	536323.41	1306818.04	Картометрический метод, 0.10	-
100	536382.61	1306932.18	Картометрический метод, 0.10	-
1	536407.26	1306909.46	Картометрический метод, 0.10	-

3. Сведения о характерных точках части (частей) границы объекта землеустройства

Обозначение характерных точек границ	Координаты, м		Метод определения координат и средняя квадратическая погрешность положения характерной точки (Mt), м	Описание обозначения точки
	X	Y		
1	2	3	4	5
-	-	-	-	-

КАРТА (ПЛАН)

**Населенный пункт д.Сосновка, Сещинского сельского поселения Дубровского района
Брянской области**

(наименование объекта землеустройства)

Сведения о местоположении измененных (уточненных) границ объекта землеустройства

1. Система координат -

2. Сведения о характерных точках границ объекта землеустройства

Обозначение характерных точек границ	Существующие координаты, м		Измененные (уточненные) координаты, м		Метод определения координат и средняя квадратическая погрешность положения характерной точки (Mt), м	Описание закрепления точки
	X	Y	X	Y		
1	2	3	4	5	6	7
-	-	-	-	-	-	-

3. Сведения о характерных точках части (частей) границы объекта землеустройства

Обозначение характерных точек границ	Существующие координаты, м		Измененные (уточненные) координаты, м		Метод определения координат и средняя квадратическая погрешность положения характерной точки (Mt), м	Описание закрепления точки
	X	Y	X	Y		
1	2	3	4	5	6	7
-	-	-	-	-	-	-

4. Сведения о частях границ объекта землеустройства, совпадающих с местоположением внешних границ природных объектов и (или) объектов искусственного происхождения

Обозначение части границ		Существующее описание прохождения части границ	Измененное (уточненное) описание прохождения части границ
от точки	до точки		
1	2	3	4
-	-	-	-

КАРТА(ПЛАН)

Населенный пункт д. Сосновка, Сещинского сельского поселения, Дубровского района Брянской области

(наименование объекта)

План границ объекта

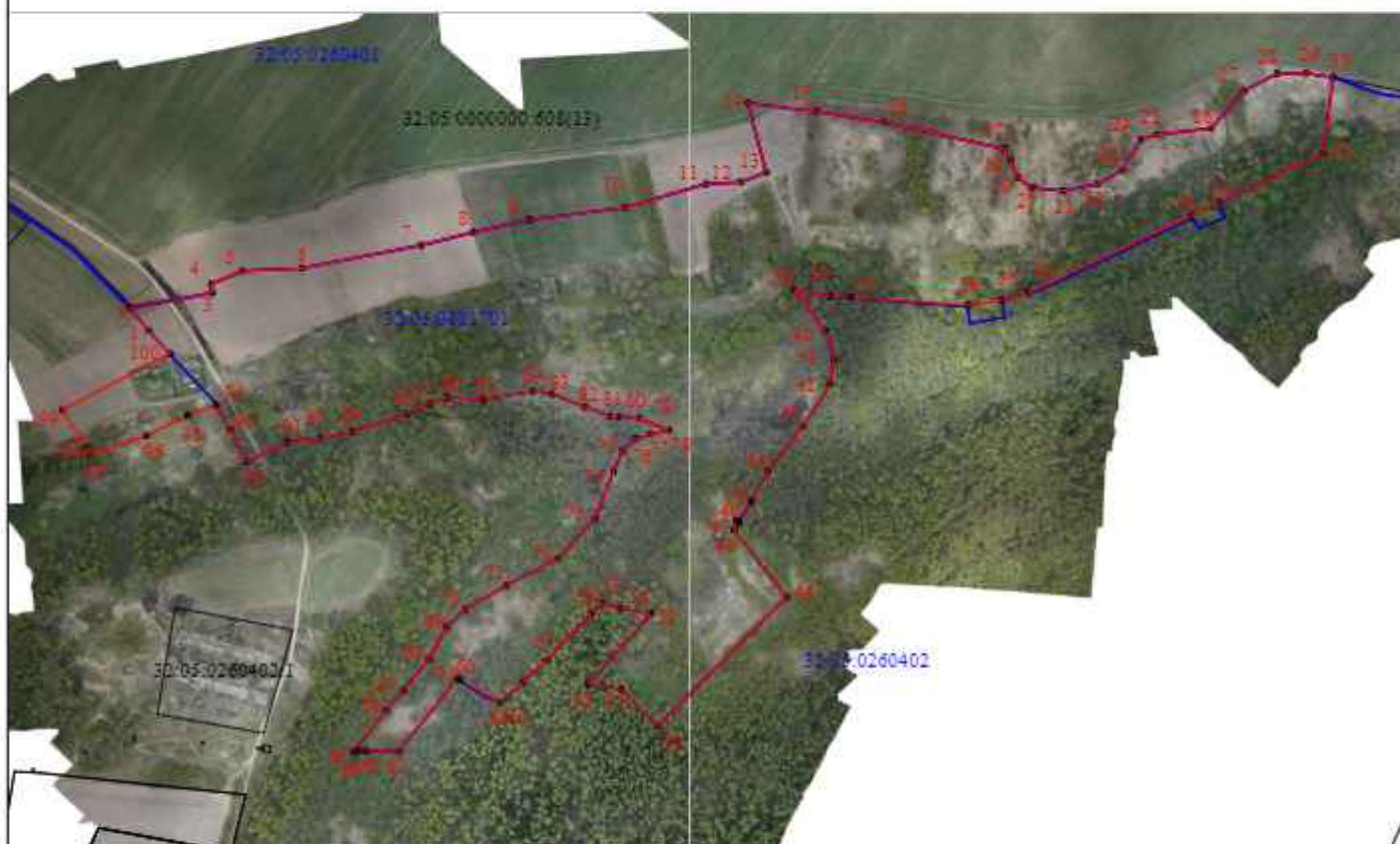

Масштаб 1:8000

Используемые условные знаки и обозначения:

	- граница объекта в соответствии с генеральным планом		- граница кадастрового квартала
	- кадастровый номер земельного участка включенного в ЕГРН		- граница административно-территориальных образований
	- граница земельного участка		- объект капитального строительства

Кадастровый инженер "Брянский кадастровый центр"

Подпись Е.А. Абрамова Е.А.

Дата "10" января

Место для оттиска печати

КАРТА (ПЛАН)

Населенный пункт д.Старое Кольшикино, Сешинского сельского поселения Дубровского района Брянской области

(наименование объекта землеустройства)

Титульный лист

1. Сведения о заказчике землеустроительных работ:

О физическом лице:

Фамилия, имя, отчество (отчество указывается при наличии) -

О юридическом лице, органе государственной власти, органе местного самоуправления:

Полное наименование: Департамент внутренней политики Брянской области

Страна регистрации (инкорпорации) (указывается в отношении иностранного юридического лица):-

Фамилия и инициалы уполномоченного представителя, его должность, реквизиты доверенности (если представитель действует по доверенности):

Кулешова Т.В., директор департамента внутренней политики Брянской области

Подпись Кулешова Т.В.

Дата 10 января 2021 г.

Место для оттиска печати заказчика

2. Сведения об исполнителе землеустроительных работ

Об индивидуальном предпринимателе:

Фамилия, имя, отчество (отчество указывается при наличии): -

Идентификационный номер налогоплательщика: -

Контактный телефон и почтовый адрес: -

Номер квалификационного аттестата кадастрового инженера (если исполнителем является кадастровый инженер):-

О юридическом лице:

Полное наименование: Общество с ограниченной ответственностью «Деловой центр недвижимости»

Основной государственный регистрационный номер: 1156733021246

Контактный телефон и почтовый адрес: +7(4812) 64-73-99/(4812) 35-84-65

214000, Россия, Смоленская обл., г. Смоленск, ул. Ленина, д. 23/8

Фамилия и инициалы уполномоченного представителя юридического лица, его должность, реквизиты доверенности (если представитель действует по доверенности): Абрамова Е.А., директор

Сведения о кадастровом инженер: Абрамова Екатерина Александровна, № 67-16-0498

Подпись Абрамова Е.А.

Дата 10 января 2021 г.

Место для оттиска печати лица, составившего карту (план) объекта землеустройства

КАРТА (ПЛАН)

Населенный пункт д.Старое Колышкино, Сешинского сельского поселения Дубровского района
Брянской области

(наименование объекта землеустройства)

Титульный лист

3. Сведения о согласовании карты (плана) объекта землеустройства:

Полное наименование органа (организации), с которым осуществляется согласование, фамилия и инициалы уполномоченного лица, его должность: Администрация Дубровского района Брянской области, Шевелев И.А., глава администрации Дубровского района

Реквизиты письма (дата и номер, если согласование оформлено в виде письма):

№

Подпись  Шевелев И.А.

Дата 10 января 2021 г.

Место для оттиска печати органа (организации), с которым осуществляется согласование

4. Информация о передаче карты (плана) объекта землеустройства в государственный фонд данных, полученных в результате проведения землеустройства:

Регистрационный №: -

Дата передачи « - » - г.

(наименование органа (организации), осуществляющего хранение землеустроительной документации)

КАРТА (ПЛАН)

**Населенный пункт д.Старое Кольшикино, Сещинского сельского поселения Дубровского
района Брянской области**

(наименование объекта землеустройства)

№ п/п	Содержание	Номера листов
1	2	3
1	Основания для проведения землеустроительных работ и исходные данные	4
2	Сведения об объекте землеустройства	5
3	Сведения о местоположении границ объекта землеустройства	6
4	Сведения о местоположении измененных (уточненных) границ объекта землеустройства	9
5	План границ объекта землеустройства	10

КАРТА (ПЛАН)

Населенный пункт д.Старое Колышкино, Сещинского сельского поселения Дубровского района Брянской области

(наименование объекта землеустройства)

Основания для проведения землеустроительных работ и исходные данные

Перечень документов

№ п/п	Наименование и реквизиты документа	Сведения об органе (организации), подготовившем или принявшем документ
1	2	3
1	Государственный контракт № Ф.2018.467455 от 02.10.2018 г.	Департамент внутренней политики Брянской области
2	Постановление Правительства Брянской области от 14.05.2018 г. № 233-п «Об утверждении реестра административно-территориальных единиц, административных округов, населенных пунктов Брянской области»	Правительство Брянской области
3	Правила землепользования и застройки Сещинского сельского поселения Дубровского района Брянской области (Решение № 200-6 от 25.05.2016 г.)	Дубровский районный Совет народных депутатов
4	Единая электронная картографическая основа Космические снимки esri	Веб-приложение «Публичная кадастровая карта» версия 5.0. ПКК © Росреестр 2010-2016.

КАРТА (ПЛАН)

Населенный пункт д.Старое Колышкино, Сещинского сельского поселения Дубровского района Брянской области

(наименование объекта землеустройства)

Сведения об объекте землеустройства

№ п/п	Характеристики объекта землеустройства	Описание характеристик
1	2	3
1.	Местоположение объекта землеустройства	Российская Федерация, Брянская область, Дубровский район, Сещинское с/п, граница д.Старое Колышкино.
2.	Площадь объекта землеустройства +/- величина погрешности определения площади (Р +/- Дельта Р)	1156585 +/-376 м ²
3.	Иные характеристики объекта землеустройства	-

КАРТА (ПЛАН)

Населенный пункт д.Старое Колышкино, Сещинского сельского поселения Дубровского района Брянской области

(наименование объекта землеустройства)

Сведения о местоположении границ объекта землеустройства

1. Система координат МСК-32, зона 1

2. Сведения о характерных точках границ объекта землеустройства

Обозначение характерных точек границ	Координаты, м		Метод определения координат и средняя квадратическая погрешность положения характерной точки (Mt), м	Описание обозначения точки
	X	Y		
1	2	3	4	5
1	537148.43	1303858.56	Картометрический метод, 0.10	-
2	537232.43	1303855.76	Картометрический метод, 0.10	-
3	537247.42	1303852.68	Картометрический метод, 0.10	-
4	537276.04	1303856.59	Картометрический метод, 0.10	-
5	537288.30	1303858.24	Картометрический метод, 0.10	-
6	537292.40	1303816.76	Картометрический метод, 0.10	-
7	537329.18	1303755.88	Картометрический метод, 0.10	-
8	537392.03	1303740.96	Картометрический метод, 0.10	-
9	537404.63	1303746.56	Картометрический метод, 0.10	-
10	537407.43	1303834.76	Картометрический метод, 0.10	-
11	537506.83	1303834.76	Картометрический метод, 0.10	-
12	537502.63	1303780.16	Картометрический метод, 0.10	-
13	537476.03	1303780.16	Картометрический метод, 0.10	-
14	537478.83	1303747.96	Картометрический метод, 0.10	-
15	537501.23	1303747.96	Картометрический метод, 0.10	-
16	537523.63	1303714.36	Картометрический метод, 0.10	-
17	537541.83	1303680.76	Картометрический метод, 0.10	-
18	537550.23	1303651.36	Картометрический метод, 0.10	-
19	537572.63	1303631.76	Картометрический метод, 0.10	-
20	537630.08	1303632.39	Картометрический метод, 0.10	-
21	537667.83	1303612.16	Картометрический метод, 0.10	-
22	537704.06	1303593.15	Картометрический метод, 0.10	-
23	537810.63	1303600.96	Картометрический метод, 0.10	-
24	537987.28	1303613.06	Картометрический метод, 0.10	-
25	538124.23	1303624.76	Картометрический метод, 0.10	-
26	538129.35	1303670.32	Картометрический метод, 0.10	-
27	538307.95	1303665.86	Картометрический метод, 0.10	-
28	538428.83	1303652.30	Картометрический метод, 0.10	-
29	538496.72	1303658.90	Картометрический метод, 0.10	-

КАРТА (ПЛАН)

Населенный пункт д.Старое Колышкино, Сешинского сельского поселения Дубровского района Брянской области

(наименование объекта землеустройства)

Сведения о местоположении границ объекта землеустройства

1. Система координат МСК-32, зона 1

2. Сведения о характерных точках границ объекта землеустройства

Обозначение характерных точек границ	Координаты, м		Метод определения координат и средняя квадратическая погрешность положения характерной точки (Mt), м	Описание обозначения точки
	X	Y		
1	2	3	4	5
30	538501.38	1303681.76	Картометрический метод, 0.10	-
31	538511.15	1303686.10	Картометрический метод, 0.10	-
32	538728.69	1303609.46	Картометрический метод, 0.10	-
33	538753.72	1303598.46	Картометрический метод, 0.10	-
34	538724.39	1303550.42	Картометрический метод, 0.10	-
35	538715.21	1303535.38	Картометрический метод, 0.10	-
36	538707.04	1303522.00	Картометрический метод, 0.10	-
37	538677.82	1303474.03	Картометрический метод, 0.10	-
38	538644.24	1303423.34	Картометрический метод, 0.10	-
39	538415.43	1303430.16	Картометрический метод, 0.10	-
40	538145.23	1303418.96	Картометрический метод, 0.10	-
41	538104.24	1303408.54	Картометрический метод, 0.10	-
42	538087.80	1303404.36	Картометрический метод, 0.10	-
43	538087.93	1303394.37	Картометрический метод, 0.10	-
44	538073.28	1303391.81	Картометрический метод, 0.10	-
45	538073.32	1303389.92	Картометрический метод, 0.10	-
46	538074.80	1303360.08	Картометрический метод, 0.10	-
47	538064.72	1303357.65	Картометрический метод, 0.10	-
48	538065.57	1303341.42	Картометрический метод, 0.10	-
49	538073.51	1303188.47	Картометрический метод, 0.10	-
50	538032.87	1303175.50	Картометрический метод, 0.10	-
51	537886.85	1303139.96	Картометрический метод, 0.10	-
52	537868.22	1303135.75	Картометрический метод, 0.10	-
53	537689.53	1303098.83	Картометрический метод, 0.10	-
54	537696.20	1303058.83	Картометрический метод, 0.10	-
55	536879.52	1302695.50	Картометрический метод, 0.10	-
56	536842.74	1303052.31	Картометрический метод, 0.10	-
57	536807.39	1303188.67	Картометрический метод, 0.10	-
58	536815.07	1303208.83	Картометрический метод, 0.10	-

КАРТА (ПЛАН)

**Населенный пункт д.Старое Колышкино, Сешинского сельского поселения Дубровского района
Брянской области**

(наименование объекта землеустройства)

Сведения о местоположении границ объекта землеустройства

1. Система координат МСК-32, зона 1

2. Сведения о характерных точках границ объекта землеустройства

Обозначение характерных точек границ	Координаты, м		Метод определения координат и средняя квадратическая погрешность положения характерной точки (Мт), м	Описание обозначения точки
	X	Y		
1	2	3	4	5
59	536807.75	1303242.99	Картометрический метод, 0.10	-
60	536801.03	1303273.53	Картометрический метод, 0.10	-
61	536782.31	1303291.26	Картометрический метод, 0.10	-
62	536714.43	1303295.26	Картометрический метод, 0.10	-
63	536644.24	1303264.06	Картометрический метод, 0.10	-
64	536632.03	1303276.77	Картометрический метод, 0.10	-
65	536619.02	1303288.31	Картометрический метод, 0.10	-
66	536627.10	1303329.69	Картометрический метод, 0.10	-
67	536644.69	1303342.65	Картометрический метод, 0.10	-
68	536674.05	1303360.18	Картометрический метод, 0.10	-
69	536692.03	1303357.97	Картометрический метод, 0.10	-
70	536697.61	1303360.88	Картометрический метод, 0.10	-
71	536700.43	1303371.21	Картометрический метод, 0.10	-
72	536661.23	1303414.61	Картометрический метод, 0.10	-
73	536652.75	1303499.16	Картометрический метод, 0.10	-
74	536741.03	1303536.41	Картометрический метод, 0.10	-
75	536749.43	1303553.21	Картометрический метод, 0.10	-
76	536748.03	1303659.61	Картометрический метод, 0.10	-
77	536773.23	1303675.16	Картометрический метод, 0.10	-
78	536799.83	1303687.76	Картометрический метод, 0.10	-
79	536837.63	1303701.76	Картометрический метод, 0.10	-
80	536889.34	1303733.94	Картометрический метод, 0.10	-
81	537001.43	1303791.36	Картометрический метод, 0.10	-
82	537084.03	1303838.96	Картометрический метод, 0.10	-
1	537148.43	1303858.56	Картометрический метод, 0.10	-
83	538741.80	1304321.13	Картометрический метод, 0.10	-
84	538742.56	1304317.70	Картометрический метод, 0.10	-
85	538732.09	1304282.24	Картометрический метод, 0.10	-
86	538725.80	1304271.11	Картометрический метод, 0.10	-
87	538722.19	1304272.85	Картометрический метод, 0.10	-
88	538716.68	1304260.88	Картометрический метод, 0.10	-
89	538697.83	1304217.44	Картометрический метод, 0.10	-

КАРТА (ПЛАН)

Населенный пункт д.Старое Колышкино, Сещинского сельского поселения Дубровского района Брянской области

(наименование объекта землеустройства)

Сведения о местоположении измененных (уточненных) границ объекта землеустройства

1. Система координат -

2. Сведения о характерных точках границ объекта землеустройства

Обозначение характерных точек границ	Существующие координаты, м		Измененные (уточненные) координаты, м		Метод определения координат и средняя квадратическая погрешность положения характерной точки (Mt), м	Описание закрепления точки
	X	Y	X	Y		
1	2	3	4	5	6	7
-	-	-	-	-	-	-

3. Сведения о характерных точках части (частей) границы объекта землеустройства

Обозначение характерных точек границ	Существующие координаты, м		Измененные (уточненные) координаты, м		Метод определения координат и средняя квадратическая погрешность положения характерной точки (Mt), м	Описание закрепления точки
	X	Y	X	Y		
1	2	3	4	5	6	7
-	-	-	-	-	-	-

4. Сведения о частях границ объекта землеустройства, совпадающих с местоположением внешних границ природных объектов и (или) объектов искусственного происхождения

Обозначение части границ		Существующее описание прохождения части границ	Измененное (уточненное) описание прохождения части границ
от точки	до точки		
1	2	3	4
-	-	-	-

КАРТА (ПЛАН)

**Населенный пункт д.Старое Колышкино, Сещинского сельского поселения Дубровского района
Брянской области**

(наименование объекта землеустройства)

Сведения о местоположении границ объекта землеустройства

1. Система координат МСК-32, зона 1

2. Сведения о характерных точках границ объекта землеустройства

Обозначение характерных точек границ	Координаты, м		Метод определения координат и средняя квадратическая погрешность положения характерной точки (Mt), м	Описание обозначения точки
	X	Y		
1	2	3	4	5
90	538690.07	1304199.55	Картометрический метод, 0.10	-
91	538681.48	1304179.24	Картометрический метод, 0.10	-
92	538642.87	1304196.00	Картометрический метод, 0.10	-
93	538651.00	1304232.60	Картометрический метод, 0.10	-
94	538671.43	1304280.27	Картометрический метод, 0.10	-
83	538741.80	1304321.13	Картометрический метод, 0.10	-
95	538656.85	1303791.89	Картометрический метод, 0.10	-
96	538693.35	1303775.83	Картометрический метод, 0.10	-
97	538711.23	1303769.26	Картометрический метод, 0.10	-
98	538709.04	1303763.42	Картометрический метод, 0.10	-
99	538689.70	1303768.53	Картометрический метод, 0.10	-
100	538686.41	1303759.77	Картометрический метод, 0.10	-
101	538693.35	1303755.39	Картометрический метод, 0.10	-
102	538673.59	1303704.29	Картометрический метод, 0.10	-
103	538629.84	1303724.00	Картометрический метод, 0.10	-
104	538650.64	1303774.37	Картометрический метод, 0.10	-
105	538655.38	1303780.94	Картометрический метод, 0.10	-
95	538656.85	1303791.89	Картометрический метод, 0.10	-

3. Сведения о характерных точках части (частей) границы объекта землеустройства

Обозначение характерных точек границ	Координаты, м		Метод определения координат и средняя квадратическая погрешность положения характерной	Описание обозначения точки
	X	Y		
1	2	3	4	5
-	-	-	-	-

КАРТА (ПЛАН)

Населенный пункт д. Старое Колышкино, Сещенского сельского поселения, Дубровского района Брянской области

(наименование объекта)

План границ объекта

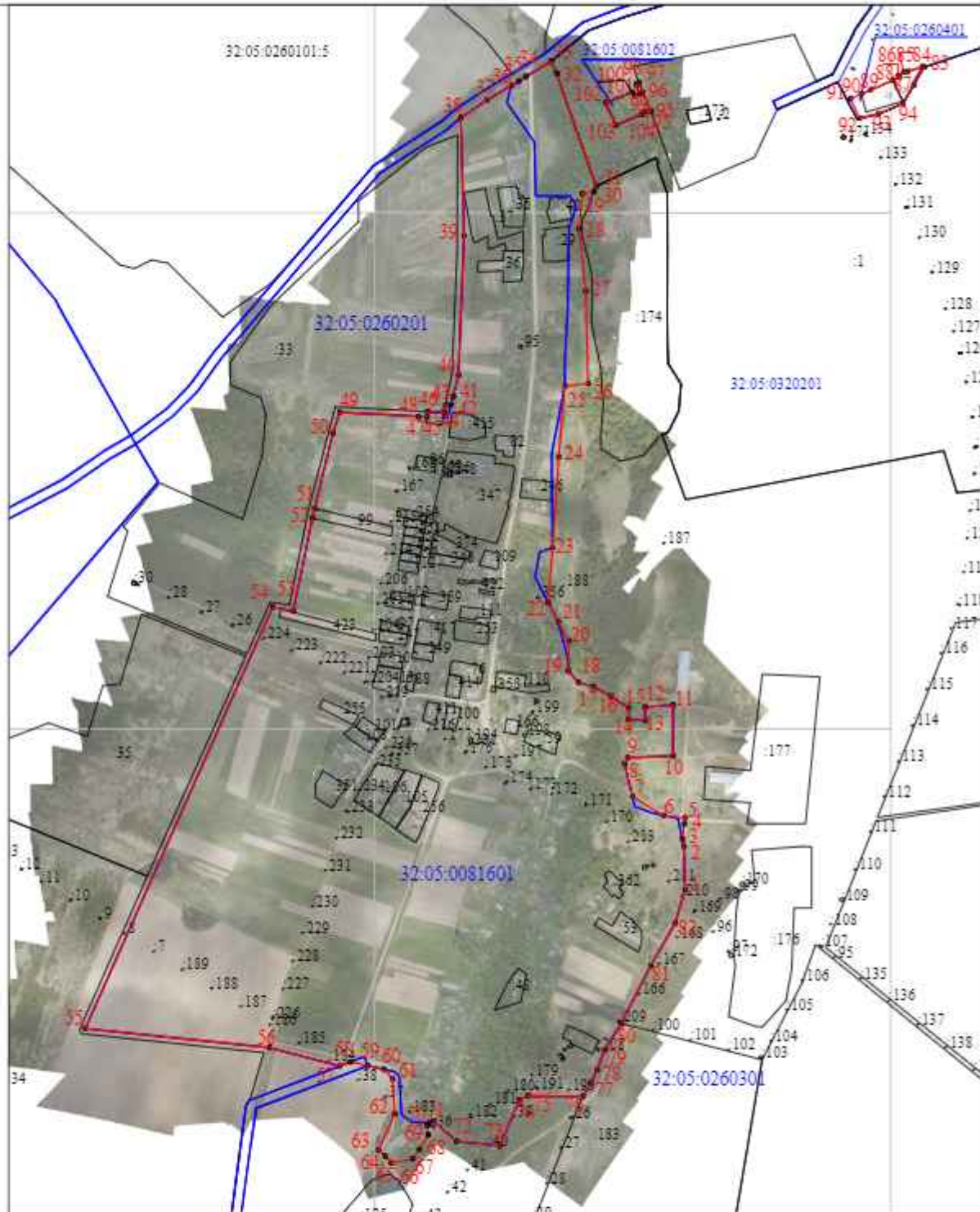

Масштаб 1:12000

Используемые условные знаки и обозначения:

	- граница объекта в соответствии с генеральным планом		- граница кадастрового квартала
	- кадастровый номер земельного участка включенного в ЕГРН		- граница административных территориальных образований
	- характерная точка границы объекта		- объект капитального строительства
	- граница земельного участка		

Кадастровый инженер "ООО 'Деловой центр'"

Подпись Абрамова Е.А.

Дата "10" января

Место для оттиска печати

КАРТА (ПЛАН)

**Населенный пункт д.Старое Узкое, Сещинского сельского поселения Дубровского района
Брянской области**

(наименование объекта землеустройства)

Титульный лист

1. Сведения о заказчике землеустроительных работ:

О физическом лице:

Фамилия, имя, отчество (отчество указывается при наличии) -

О юридическом лице, органе государственной власти, органе местного самоуправления:

Полное наименование: Департамент внутренней политики Брянской области

Страна регистрации (инкорпорации) (указывается в отношении иностранного юридического лица):-

Фамилия и инициалы уполномоченного представителя, его должность, реквизиты доверенности (если представитель действует по доверенности):

Кулешова Т.В., директор департамента внутренней политики Брянской области

Подпись Кулешова Т.В.

Дата 10 января 2021 г.

Место для оттиска печати заказчика

2. Сведения об исполнителе землеустроительных работ

Об индивидуальном предпринимателе:

Фамилия, имя, отчество (отчество указывается при наличии): -

Идентификационный номер налогоплательщика: -

Контактный телефон и почтовый адрес: -

Номер квалификационного аттестата кадастрового инженера (если исполнителем является кадастровый инженер):-

О юридическом лице:

Полное наименование: Общество с ограниченной ответственностью «Деловой центр недвижимости»

Основной государственный регистрационный номер: 1156733021246

Контактный телефон и почтовый адрес: +7(4812) 64-73-99/(4812) 35-84-65

214000, Россия, Смоленская обл., г. Смоленск, ул. Ленина, д. 23/8

Фамилия и инициалы уполномоченного представителя юридического лица, его должность, реквизиты доверенности (если представитель действует по доверенности): Абрамова Е.А., директор

Сведения о кадастровом инженеру: Абрамова Екатерина Александровна, № 67-16-0498

Подпись Абрамова Е.А.

Дата 10 января 2021 г.

Место для оттиска печати лица, составившего карту (план) объекта землеустройства

КАРТА (ПЛАН)

Населенный пункт д.Старое Узкое, Сешинского сельского поселения Дубровского района
Брянской области

(наименование объекта землеустройства)

Титульный лист

3. Сведения о согласовании карты (плана) объекта землеустройства:

Полное наименование органа (организации), с которым осуществляется согласование, фамилия и инициалы уполномоченного лица, его должность: Администрация Дубровского района Брянской области, Шевелев И.А., глава администрации Дубровского района

Реквизиты письма (дата и номер, если согласование оформлено в виде письма):

№ _____

Подпись  Шевелев И.А.

Дата 10 января 2021 г.

Место для оттиска печати органа (организации), с которым осуществляется согласование

4. Информация о передаче карты (плана) объекта землеустройства в государственный фонд данных, полученных в результате проведения землеустройства:

Регистрационный №: -

Дата передачи « - » - - г.

(наименование органа (организации), осуществляющего хранение землеустроительной документации)

КАРТА (ПЛАН)

Населенный пункт д.Старое Узкое, Сещинского сельского поселения Дубровского района
Брянской области

(наименование объекта землеустройства)

№ п/п	Содержание	Номера листов
1	2	3
1	Основания для проведения землеустроительных работ и исходные данные	4
2	Сведения об объекте землеустройства	5
3	Сведения о местоположении границ объекта землеустройства	6
4	Сведения о местоположении измененных (уточненных) границ объекта землеустройства	9
5	План границ объекта землеустройства	10

КАРТА (ПЛАН)

**Населенный пункт д.Старое Узкое, Сешинского сельского поселения Дубровского района
Брянской области**

(наименование объекта землеустройства)

Основания для проведения землеустроительных работ и исходные данные

Перечень документов

№ п/п	Наименование и реквизиты документа	Сведения об органе (организации), подготовившем или принявшем документ
1	2	3
1	Государственный контракт № Ф.2018.467455 от 02.10.2018 г.	Департамент внутренней политики Брянской области
2	Постановление Правительства Брянской области от 14.05.2018 г. № 233-п «Об утверждении реестра административно-территориальных единиц, административных округов, населенных пунктов Брянской области»	Правительство Брянской области
3	Правила землепользования и застройки Сешинского сельского поселения Дубровского района Брянской области (Решение № 200-6 от 25.05.2016 г.)	Дубровский районный Совет народных депутатов
4	Единая электронная картографическая основа Космические снимки esri	Веб-приложение «Публичная кадастровая карта» версия 5.0. ПКК © Росреестр 2010-2016.

КАРТА (ПЛАН)

**Населенный пункт д.Старое Узкое, Сещинского сельского поселения Дубровского района
Брянской области**

(наименование объекта землеустройства)

Сведения об объекте землеустройства

№ п/п	Характеристики объекта землеустройства	Описание характеристик
1	2	3
1.	Местоположение объекта землеустройства	Российская Федерация, Брянская область, Дубровский район, Сещинское с/п, граница д.Старое Узкое.
2.	Площадь объекта землеустройства +/- величина погрешности определения площади (Р +/- Дельта Р)	197333 +/-155 м ²
3.	Иные характеристики объекта землеустройства	-

КАРТА (ПЛАН)

Населенный пункт д.Старое Узкое, Сещинского сельского поселения Дубровского района
Брянской области

(наименование объекта землеустройства)

Сведения о местоположении границ объекта землеустройства

1. Система координат МСК-32, зона 1

2. Сведения о характерных точках границ объекта землеустройства

Обозначение характерных точек границ	Координаты, м		Метод определения координат и средняя квадратическая погрешность положения характерной точки (Mt), м	Описание обозначения точки
	X	Y		
1	2	3	4	5
1	547081.61	1301158.84	Картометрический метод, 0.10	-
2	547071.65	1301097.42	Картометрический метод, 0.10	-
3	547053.39	1301044.30	Картометрический метод, 0.10	-
4	547056.71	1301021.06	Картометрический метод, 0.10	-
5	547071.65	1301019.40	Картометрический метод, 0.10	-
6	547068.33	1300953.00	Картометрический метод, 0.10	-
7	547141.37	1300949.68	Картометрический метод, 0.10	-
8	547167.93	1300943.04	Картометрический метод, 0.10	-
9	547172.91	1300924.78	Картометрический метод, 0.10	-
10	547154.65	1300898.22	Картометрический метод, 0.10	-
11	547240.97	1300871.66	Картометрический метод, 0.10	-
12	547304.05	1300866.68	Картометрический метод, 0.10	-
13	547377.09	1300861.70	Картометрический метод, 0.10	-
14	547463.41	1300840.12	Картометрический метод, 0.10	-
15	547591.23	1300815.22	Картометрический метод, 0.10	-
16	547664.27	1300796.96	Картометрический метод, 0.10	-
17	547705.77	1300793.64	Картометрический метод, 0.10	-
18	547740.63	1300788.66	Картометрический метод, 0.10	-
19	547685.85	1300884.94	Картометрический метод, 0.10	-
20	547689.17	1300918.14	Картометрический метод, 0.10	-
21	547665.93	1300923.12	Картометрический метод, 0.10	-
22	547584.59	1301049.28	Картометрический метод, 0.10	-
23	547544.75	1301021.06	Картометрический метод, 0.10	-
24	547509.89	1300994.50	Картометрический метод, 0.10	-
25	547483.33	1300964.62	Картометрический метод, 0.10	-
26	547436.85	1300982.88	Картометрический метод, 0.10	-
27	547397.01	1301011.10	Картометрический метод, 0.10	-
28	547358.83	1301032.68	Картометрический метод, 0.10	-
29	547332.27	1301050.94	Картометрический метод, 0.10	-

КАРТА (ПЛАН)

**Населенный пункт д.Старое Узкое, Сешинского сельского поселения Дубровского района
Брянской области**

(наименование объекта землеустройства)

Сведения о местоположении границ объекта землеустройства

1. Система координат МСК-32, зона 1

2. Сведения о характерных точках границ объекта землеустройства

Обозначение характерных точек границ	Координаты, м		Метод определения координат и средняя квадратическая погрешность положения характерной точки (Mt), м	Описание обозначения точки
	X	Y		
1	2	3	4	5
30	547323.97	1301077.50	Картометрический метод, 0.10	-
31	547234.33	1301087.46	Картометрический метод, 0.10	-
32	547166.27	1301105.72	Картометрический метод, 0.10	-
33	547109.83	1301147.22	Картометрический метод, 0.10	-
1	547081.61	1301158.84	Картометрический метод, 0.10	-
34	547694.34	1300838.13	Картометрический метод, 0.10	-
35	547687.04	1300832.06	Картометрический метод, 0.10	-
36	547693.11	1300824.76	Картометрический метод, 0.10	-
37	547700.41	1300830.83	Картометрический метод, 0.10	-
34	547694.34	1300838.13	Картометрический метод, 0.10	-
38	546611.83	1301266.74	Картометрический метод, 0.10	-
39	546555.39	1301266.74	Картометрический метод, 0.10	-
40	546552.07	1301218.60	Картометрический метод, 0.10	-
41	546543.77	1301163.82	Картометрический метод, 0.10	-
42	546540.45	1301122.32	Картометрический метод, 0.10	-
43	546683.21	1301097.42	Картометрический метод, 0.10	-
44	546860.83	1301060.90	Картометрический метод, 0.10	-
45	546872.45	1301104.06	Картометрический метод, 0.10	-
46	546874.11	1301152.20	Картометрический метод, 0.10	-
47	546817.67	1301198.68	Картометрический метод, 0.10	-
48	546762.89	1301225.24	Картометрический метод, 0.10	-
38	546611.83	1301266.74	Картометрический метод, 0.10	-
49	546425.91	1301104.06	Картометрический метод, 0.10	-
50	546485.67	1301094.10	Картометрический метод, 0.10	-
51	546480.69	1301069.20	Картометрический метод, 0.10	-
52	546477.37	1301021.06	Картометрический метод, 0.10	-
53	546452.47	1300938.06	Картометрический метод, 0.10	-

КАРТА (ПЛАН)

Населенный пункт д.Старое Узкое, Сешинского сельского поселения Дубровского района
Брянской области

(наименование объекта землеустройства)

Сведения о местоположении границ объекта землеустройства

1. Система координат МСК-32, зона 1

2. Сведения о характерных точках границ объекта землеустройства

Обозначение характерных точек границ	Координаты, м		Метод определения координат и средняя квадратическая погрешность положения характерной точки (Mt), м	Описание обозначения точки
	X	Y		
1	2	3	4	5
54	546434.21	1300810.24	Картометрический метод, 0.10	-
55	546422.59	1300762.10	Картометрический метод, 0.10	-
56	546347.89	1300783.68	Картометрический метод, 0.10	-
57	546386.07	1300954.66	Картометрический метод, 0.10	-
58	546401.01	1301047.62	Картометрический метод, 0.10	-
49	546425.91	1301104.06	Картометрический метод, 0.10	-
59	546558.71	1301497.48	Картометрический метод, 0.10	-
60	546502.27	1301497.48	Картометрический метод, 0.10	-
61	546493.97	1301394.56	Картометрический метод, 0.10	-
62	546635.07	1301387.92	Картометрический метод, 0.10	-
63	546638.39	1301462.62	Картометрический метод, 0.10	-
64	546558.71	1301470.92	Картометрический метод, 0.10	-
59	546558.71	1301497.48	Картометрический метод, 0.10	-

3. Сведения о характерных точках части (частей) границы объекта землеустройства

Обозначение характерных точек границ	Координаты, м		Метод определения координат и средняя квадратическая погрешность положения характерной точки (Mt), м	Описание обозначения точки
	X	Y		
1	2	3	4	5
-	-	-	-	-

КАРТА (ПЛАН)

**Населенный пункт д.Старое Узкое, Сещинского сельского поселения Дубровского района
Брянской области**

(наименование объекта землеустройства)

Сведения о местоположении измененных (уточненных) границ объекта землеустройства

1. Система координат -

2. Сведения о характерных точках границ объекта землеустройства

Обозначение характерных точек границ	Существующие координаты, м		Измененные (уточненные) координаты, м		Метод определения координат и средняя квадратическая погрешность положения характерной точки (Mt), м	Описание закрепления точки
	X	Y	X	Y		
1	2	3	4	5	6	7
-	-	-	-	-	-	-

3. Сведения о характерных точках части (частей) границы объекта землеустройства

Обозначение характерных точек границ	Существующие координаты, м		Измененные (уточненные) координаты, м		Метод определения координат и средняя квадратическая погрешность положения характерной точки (Mt), м	Описание закрепления точки
	X	Y	X	Y		
1	2	3	4	5	6	7
-	-	-	-	-	-	-

4. Сведения о частях границ объекта землеустройства, совпадающих с местоположением
внешних границ природных объектов и (или) объектов искусственного происхождения

Обозначение части границ		Существующее описание прохождения части границ	Измененное (уточненное) описание прохождения части границ
от точки	до точки		
1	2	3	4
-	-	-	-

КАРТА (ПЛАН)

Населенный пункт д. Старое Узкое, Сещинского сельского поселения, Дубровского района Брянской области

(наименование объекта)

План границ объекта

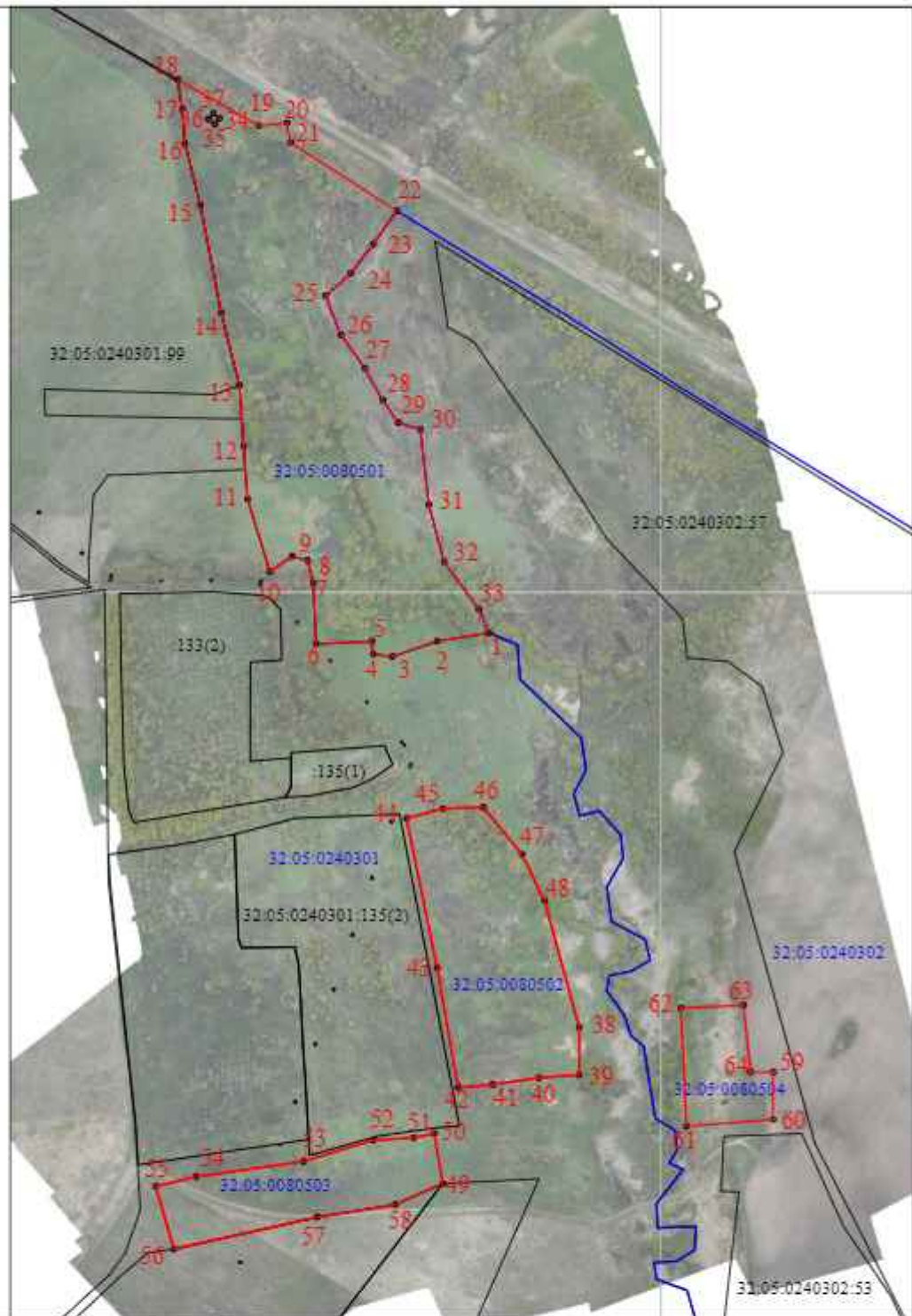

Масштаб 1:8000

Используемые условные знаки и обозначения:

	- граница объекта в соответствии с генеральным планом		- граница кадастрового квартала
	- кадастровый номер земельного участка включенного в ЕГРН		- граница административно-территориальных образований
	- характерная точка границы объекта		- объект капитального строительства
	- граница земельного участка		

Кадастровый инженер "ООО ВДеловой центр"

Подпись Абрамова Е.А.

Дата "10" января 2018 г.

Место для оттиска печати

КАРТА (ПЛАН)

**Населенный пункт д.Холмовая, Сещинского сельского поселения Дубровского района
Брянской области**

(наименование объекта землеустройства)

Титульный лист

1. Сведения о заказчике землеустроительных работ:

О физическом лице:

Фамилия, имя, отчество (отчество указывается при наличии) -

О юридическом лице, органе государственной власти, органе местного самоуправления:

Полное наименование: Департамент внутренней политики Брянской области

Страна регистрации (инкорпорации) (указывается в отношении иностранного юридического лица):-

Фамилия и инициалы уполномоченного представителя, его должность, реквизиты доверенности (если представитель действует по доверенности):

Кулешова Т.В., директор департамента внутренней политики Брянской области

Подпись  Кулешова Т.В.

Дата 10 января 2021 г.

Место для оттиска печати заказчика

2. Сведения об исполнителе землеустроительных работ

Об индивидуальном предпринимателе:

Фамилия, имя, отчество (отчество указывается при наличии): -

Идентификационный номер налогоплательщика: -

Контактный телефон и почтовый адрес: -

Номер квалификационного аттестата кадастрового инженера (если исполнителем является кадастровый инженер):-

О юридическом лице:

Полное наименование: Общество с ограниченной ответственностью «Деловой центр недвижимости»

Основной государственный регистрационный номер: 1156733021246

Контактный телефон и почтовый адрес: +7(4812) 64-73-99/(4812) 35-84-65

214000, Россия, Смоленская обл., г. Смоленск, ул. Ленина, д. 23/8

Фамилия и инициалы уполномоченного представителя юридического лица, его должность, реквизиты доверенности (если представитель действует по доверенности): Абрамова Е.А., директор

Сведения о кадастровом инженер: Абрамова Екатерина Александровна, № 67-16-0498

Подпись  Абрамова Е.А.

Дата 10 января 2021 г.

Место для оттиска печати лица, составившего карту (план) объекта землеустройства

КАРТА (ПЛАН)

Населенный пункт д.Холмовая, Сечицкого сельского поселения Дубровского района Брянской области

(наименование объекта землеустройства)

Титульный лист

3. Сведения о согласовании карты (плана) объекта землеустройства:

Полное наименование органа (организации), с которым осуществляется согласование, фамилия и инициалы уполномоченного лица, его должность: Администрация Дубровского района Брянской области, Шевелев И.А., глава администрации Дубровского района

Реквизиты письма (дата и номер, если согласование оформлено в виде письма):

№

Подпись И.А. Шевелев Шевелев И.А.

Дата 10 января 2021 г.

Место для оттиска печати органа (организации), с которым осуществляется согласование

4. Информация о передаче карты (плана) объекта землеустройства в государственный фонд данных, полученных в результате проведения землеустройства:

Регистрационный №: -

Дата передачи « - » - г.

(наименование органа (организации), осуществляющего хранение землеустроительной документации)

КАРТА (ПЛАН)**Населенный пункт д.Холмовая Сещинского сельского поселения Дубровского района Брянской области**

(наименование объекта землеустройства)

№ п/п	Содержание	Номера листов
1	2	3
1	Основания для проведения землеустроительных работ и исходные данные	4
2	Сведения об объекте землеустройства	5
3	Сведения о местоположении границ объекта землеустройства	6
4	Сведения о местоположении измененных (уточненных) границ объекта землеустройства	10
5	План границ объекта землеустройства	11

КАРТА (ПЛАН)

**Населенный пункт д.Холмовая Сещинского сельского поселения Дубровского района
Брянской области**

(наименование объекта землеустройства)

Основания для проведения землеустроительных работ и исходные данные

Перечень документов

№ п/п	Наименование и реквизиты документа	Сведения об органе (организации), подготовившем или принявшем документ
1	2	3
1	Государственный контракт № Ф.2018.467455 от 02.10.2018 г.	Департамент внутренней политики Брянской области
2	Постановление Правительства Брянской области от 14.05.2018 г. № 233-п «Об утверждении реестра административно-территориальных единиц, административных округов, населенных пунктов Брянской области»	Правительство Брянской области
3	Правила землепользования и застройки Сещинского сельского поселения Дубровского района Брянской области (Решение № 200-6 от 25.05.2016 г.)	Дубровский районный Совет народных депутатов
4	Единая электронная картографическая основа Космические снимки esri	Веб-приложение «Публичная кадастровая карта» версия 5.0. ПКК © Росреестр 2010-2016.

КАРТА (ПЛАН)

Населенный пункт д.Холмовая Сещинского сельского поселения Дубровского района
Брянской области

(наименование объекта землеустройства)

Сведения об объекте землеустройства

№ п/п	Характеристики объекта землеустройства	Описание характеристик
1	2	3
1.	Местоположение объекта землеустройства	Российская Федерация, Брянская область, Дубровский район, Сещинское с/п, граница д.Холмовая.
2.	Площадь объекта землеустройства +/- величина погрешности определения площади (Р +/- Дельта Р)	719484 +/-297 м ²
3.	Иные характеристики объекта землеустройства	-

КАРТА (ПЛАН)

**Населенный пункт д.Холмовая Сещинского сельского поселения Дубровского района
Брянской области**

(наименование объекта землеустройства)

Сведения о местоположении границ объекта землеустройства

1. Система координат МСК-32, зона 1

2. Сведения о характерных точках границ объекта землеустройства

Обозначение характерных точек границ	Координаты, м		Метод определения координат и средняя квадратическая погрешность положения характерной точки (Мт), м	Описание обозначения точки
	X	Y		
1	2	3	4	5
1	543688.16	1305169.42	Картометрический метод, 0.10	-
2	543688.84	1305167.95	Картометрический метод, 0.10	-
3	543702.14	1305140.52	Картометрический метод, 0.10	-
4	543714.07	1305114.12	Картометрический метод, 0.10	-
5	543798.53	1304888.34	Картометрический метод, 0.10	-
6	543566.62	1304792.95	Картометрический метод, 0.10	-
7	543624.60	1304679.01	Картометрический метод, 0.10	-
8	543623.04	1304557.50	Картометрический метод, 0.10	-
9	543633.96	1304448.95	Картометрический метод, 0.10	-
10	543630.68	1304370.28	Картометрический метод, 0.10	-
11	543621.78	1304337.21	Картометрический метод, 0.10	-
12	543416.44	1304366.55	Картометрический метод, 0.10	-
13	543412.22	1304349.55	Картометрический метод, 0.10	-
14	543358.28	1304353.49	Картометрический метод, 0.10	-
15	543361.45	1304372.52	Картометрический метод, 0.10	-
16	543361.50	1304377.13	Картометрический метод, 0.10	-
17	543292.09	1304372.52	Картометрический метод, 0.10	-
18	543271.57	1304369.72	Картометрический метод, 0.10	-
19	543270.53	1304374.63	Картометрический метод, 0.10	-
20	543267.99	1304374.28	Картометрический метод, 0.10	-
21	543255.91	1304369.32	Картометрический метод, 0.10	-
22	543189.15	1304341.88	Картометрический метод, 0.10	-
23	543153.34	1304337.15	Картометрический метод, 0.10	-
24	543131.91	1304334.32	Картометрический метод, 0.10	-
25	543036.43	1304339.62	Картометрический метод, 0.10	-
26	542976.39	1304342.96	Картометрический метод, 0.10	-
27	542895.31	1304325.61	Картометрический метод, 0.10	-
28	542596.29	1304404.12	Картометрический метод, 0.10	-
29	542554.41	1304415.23	Картометрический метод, 0.10	-

КАРТА (ПЛАН)

Населенный пункт д.Холмовая Сешинского сельского поселения Дубровского района Брянской области

(наименование объекта землеустройства)

Сведения о местоположении границ объекта землеустройства

1. Система координат МСК-32, зона 1

2. Сведения о характерных точках границ объекта землеустройства

Обозначение характерных точек границ	Координаты, м		Метод определения координат и средняя квадратическая погрешность положения характерной точки (Mt), м	Описание обозначения точки
	X	Y		
1	2	3	4	5
30	542614.31	1304628.93	Картометрический метод, 0.10	-
31	542672.54	1304836.22	Картометрический метод, 0.10	-
32	542702.82	1304824.12	Картометрический метод, 0.10	-
33	542687.68	1304771.11	Картометрический метод, 0.10	-
34	542739.01	1304751.81	Картометрический метод, 0.10	-
35	542758.86	1304812.00	Картометрический метод, 0.10	-
36	542760.94	1304818.25	Картометрический метод, 0.10	-
37	542706.65	1304836.03	Картометрический метод, 0.10	-
38	542675.49	1304847.75	Картометрический метод, 0.10	-
39	542678.18	1304863.91	Картометрический метод, 0.10	-
40	542685.59	1304874.28	Картометрический метод, 0.10	-
41	542692.21	1304884.31	Картометрический метод, 0.10	-
42	542772.14	1304895.69	Картометрический метод, 0.10	-
43	542808.78	1304907.80	Картометрический метод, 0.10	-
44	542872.67	1304975.73	Картометрический метод, 0.10	-
45	542869.09	1304979.62	Картометрический метод, 0.10	-
46	542867.28	1304977.63	Картометрический метод, 0.10	-
47	542864.63	1304979.60	Картометрический метод, 0.10	-
48	542863.21	1304977.72	Картометрический метод, 0.10	-
49	542844.03	1304993.82	Картометрический метод, 0.10	-
50	542832.25	1305003.50	Картометрический метод, 0.10	-
51	542870.02	1305034.82	Картометрический метод, 0.10	-
52	542876.38	1305029.39	Картометрический метод, 0.10	-
53	542888.17	1305018.70	Картометрический метод, 0.10	-
54	542897.17	1305010.54	Картометрический метод, 0.10	-
55	542875.15	1304986.28	Картометрический метод, 0.10	-
56	542885.03	1304975.77	Картометрический метод, 0.10	-
57	542813.74	1304899.96	Картометрический метод, 0.10	-
58	542864.27	1304906.59	Картометрический метод, 0.10	-

КАРТА (ПЛАН)

Населенный пункт д.Холмовая Сешинского сельского поселения Дубровского района Брянской области

(наименование объекта землеустройства)

Сведения о местоположении границ объекта землеустройства

1. Система координат МСК-32, зона 1

2. Сведения о характерных точках границ объекта землеустройства

Обозначение характерных точек границ	Координаты, м		Метод определения координат и средняя квадратическая погрешность положения характерной точки (Mt), м	Описание обозначения точки
	X	Y		
1	2	3	4	5
59	542900.34	1304891.93	Картометрический метод, 0.10	-
60	542925.35	1304899.31	Картометрический метод, 0.10	-
61	542958.81	1304915.80	Картометрический метод, 0.10	-
62	542958.82	1304915.81	Картометрический метод, 0.10	-
63	543009.13	1304935.16	Картометрический метод, 0.10	-
64	543055.55	1304936.46	Картометрический метод, 0.10	-
65	543062.75	1305061.33	Картометрический метод, 0.10	-
66	543215.70	1305115.12	Картометрический метод, 0.10	-
67	543345.52	1305160.77	Картометрический метод, 0.10	-
68	543467.90	1305162.89	Картометрический метод, 0.10	-
69	543467.91	1305162.89	Картометрический метод, 0.10	-
70	543648.63	1305152.28	Картометрический метод, 0.10	-
71	543652.47	1305152.84	Картометрический метод, 0.10	-
1	543688.16	1305169.42	Картометрический метод, 0.10	-
72	543705.14	1305074.70	Картометрический метод, 0.10	-
73	543702.94	1305074.70	Картометрический метод, 0.10	-
74	543702.94	1305072.50	Картометрический метод, 0.10	-
75	543705.14	1305072.50	Картометрический метод, 0.10	-
72	543705.14	1305074.70	Картометрический метод, 0.10	-
76	543672.29	1305039.77	Картометрический метод, 0.10	-
77	543670.09	1305039.77	Картометрический метод, 0.10	-
78	543670.09	1305037.57	Картометрический метод, 0.10	-
79	543672.29	1305037.57	Картометрический метод, 0.10	-
76	543672.29	1305039.77	Картометрический метод, 0.10	-
80	543640.23	1305005.61	Картометрический метод, 0.10	-
81	543638.03	1305005.61	Картометрический метод, 0.10	-
82	543638.03	1305003.41	Картометрический метод, 0.10	-
83	543640.23	1305003.41	Картометрический метод, 0.10	-
80	543640.23	1305005.61	Картометрический метод, 0.10	-

КАРТА (ПЛАН)**Населенный пункт д.Холмовая Сешинского сельского поселения Дубровского района Брянской области**

(наименование объекта землеустройства)

Сведения о местоположении границ объекта землеустройства

1. Система координат МСК-32, зона 1

2. Сведения о характерных точках границ объекта землеустройства

Обозначение характерных точек границ	Координаты, м		Метод определения координат и средняя квадратическая погрешность положения характерной точки (Mt), м	Описание обозначения точки
	X	Y		
1	2	3	4	5
84	543600.64	1304963.76	Картометрический метод, 0.10	-
85	543598.44	1304963.76	Картометрический метод, 0.10	-
86	543598.44	1304961.56	Картометрический метод, 0.10	-
87	543600.64	1304961.56	Картометрический метод, 0.10	-
84	543600.64	1304963.76	Картометрический метод, 0.10	-
88	543550.34	1304910.48	Картометрический метод, 0.10	-
89	543548.14	1304910.48	Картометрический метод, 0.10	-
90	543548.14	1304908.28	Картометрический метод, 0.10	-
91	543550.34	1304908.28	Картометрический метод, 0.10	-
88	543550.34	1304910.48	Картометрический метод, 0.10	-
92	543818.37	1304058.41	Картометрический метод, 0.10	-
93	543817.53	1304057.86	Картометрический метод, 0.10	-
94	543818.08	1304057.02	Картометрический метод, 0.10	-
95	543818.91	1304057.57	Картометрический метод, 0.10	-
92	543818.37	1304058.41	Картометрический метод, 0.10	-

3. Сведения о характерных точках части (частей) границы объекта землеустройства

Обозначение характерных точек границ	Координаты, м		Метод определения координат и средняя квадратическая погрешность положения характерной точки (Mt), м	Описание обозначения точки
	X	Y		
1	2	3	4	5
-	-	-	-	-

КАРТА (ПЛАН)

Населенный пункт д.Холмовая Сещинского сельского поселения Дубровского района
Брянской области

(наименование объекта землеустройства)

Сведения о местоположении измененных (уточненных) границ объекта землеустройства

1. Система координат -

2. Сведения о характерных точках границ объекта землеустройства

Обозначение характерных точек границ	Существующие координаты, м		Измененные (уточненные) координаты, м		Метод определения координат и средняя квадратическая погрешность положения характерной точки (Mt), м	Описание закрепления точки
	X	Y	X	Y		
1	2	3	4	5	6	7
-	-	-	-	-	-	-

3. Сведения о характерных точках части (частей) границы объекта землеустройства

Обозначение характерных точек границ	Существующие координаты, м		Измененные (уточненные) координаты, м		Метод определения координат и средняя квадратическая погрешность положения характерной точки (Mt), м	Описание закрепления точки
	X	Y	X	Y		
1	2	3	4	5	6	7
-	-	-	-	-	-	-

4. Сведения о частях границ объекта землеустройства, совпадающих с местоположением внешних границ природных объектов и (или) объектов искусственного происхождения

Обозначение части границ		Существующее описание прохождения части границ	Измененное (уточненное) описание прохождения части границ
от точки	до точки		
1	2	3	4
-	-	-	-

КАРТА (ПДАН)

Населенный пункт д. Холмовая, Сещинского сельского поселения, Дубровского района Брянской области

(наименование объекта)

План границ объекта

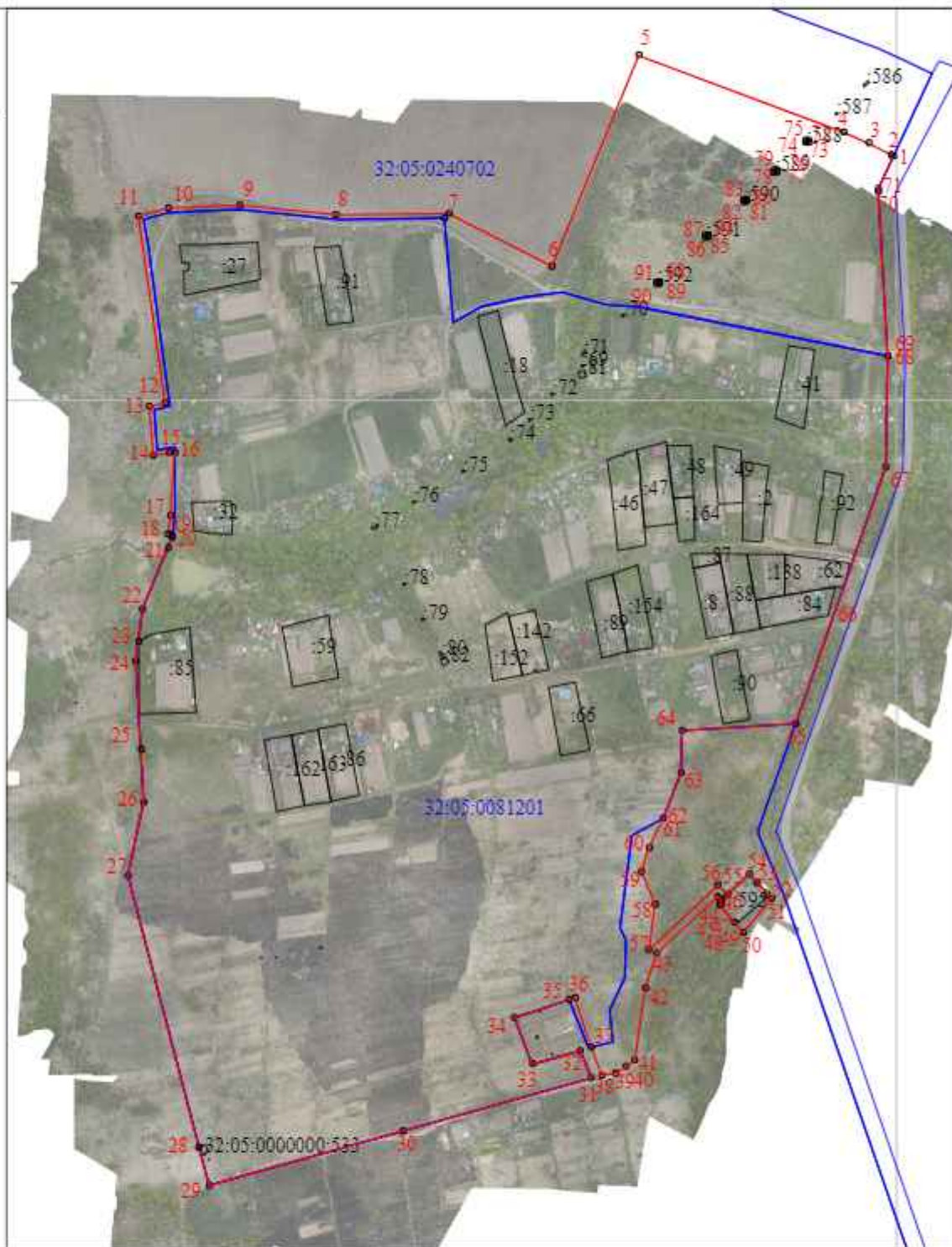

Масштаб 1:7000

Используемые условные знаки и обозначения:

	- граница объекта в соответствии с генеральным планом		- граница кадастрового квартала
	- кадастровый номер земельного участка включенного в ЕГРН		- граница административных территориальных образований
	- характерная точка границы объекта		- объект капитального строительства
	- граница земельного участка		

Кадастровый инженер "Холмовой центр"

Подпись Е.А. Абрамова Е.А.

Дата "10" января

Место для оттиска печати

КАРТА (ПЛАН)

Населенный пункт п.Ленинский, Сещинского сельского поселения Дубровского района Брянской области

(наименование объекта землеустройства)

Титульный лист

1. Сведения о заказчике землеустроительных работ:

О физическом лице:

Фамилия, имя, отчество (отчество указывается при наличии) -

О юридическом лице, органе государственной власти, органе местного самоуправления:

Полное наименование: Департамент внутренней политики Брянской области

Страна регистрации (инкорпорации) (указывается в отношении иностранного юридического лица):-

Фамилия и инициалы уполномоченного представителя, его должность, реквизиты доверенности (если представитель действует по доверенности):

Кулешова Т.В., директор департамента внутренней политики Брянской области

Подпись Кулешова Т.В.

Дата 10 января 2021 г.

Место для оттиска печати заказчика

2. Сведения об исполнителе землеустроительных работ

Об индивидуальном предпринимателе:

Фамилия, имя, отчество (отчество указывается при наличии): -

Идентификационный номер налогоплательщика: -

Контактный телефон и почтовый адрес: -

Номер квалификационного аттестата кадастрового инженера (если исполнителем является кадастровый инженер):-

О юридическом лице:

Полное наименование: Общество с ограниченной ответственностью «Деловой центр недвижимости»

Основной государственный регистрационный номер: 1156733021246

Контактный телефон и почтовый адрес: +7(4812) 64-73-99/(4812) 35-84-65

214000, Россия, Смоленская обл., г. Смоленск, ул. Ленина, д. 23/8

Фамилия и инициалы уполномоченного представителя юридического лица, его должность, реквизиты доверенности (если представитель действует по доверенности): Абрамова Е.А., директор

Сведения о кадастровом инженер: Абрамова Екатерина Александровна, № 67-16-0498

Подпись Абрамова Е.А.

Дата 10 января 2021 г.

Место для оттиска печати лица, составившего карту (план) объекта землеустройства

КАРТА (ПЛАН)

Населенный пункт п. Ленинский, Сешинского сельского поселения Дубровского района Брянской области

(наименование объекта землеустройства)

Титульный лист

3. Сведения о согласовании карты (плана) объекта землеустройства:

Полное наименование органа (организации), с которым осуществляется согласование, фамилия и инициалы уполномоченного лица, его должность: Администрация Дубровского района Брянской области, Шевелев И.А., глава администрации Дубровского района

Реквизиты письма (дата и номер, если согласование оформлено в виде письма):

№

Подпись  Шевелев И.А.

Дата 10 января 2021 г.

Место для оттиска печати органа (организации), с которым осуществляется согласование

4. Информация о передаче карты (плана) объекта землеустройства в государственный фонд данных, полученных в результате проведения землеустройства:

Регистрационный №: -

Дата передачи « - » - г.

(наименование органа (организации), осуществляющего хранение землеустроительной документации)

КАРТА (ПЛАН)

Населенный пункт п. Ленинский Сещинского сельского поселения Дубровского района
Брянской области

(наименование объекта землеустройства)

№ п/п	Содержание	Номера листов
1	2	3
1	Основания для проведения землеустроительных работ и исходные данные	4
2	Сведения об объекте землеустройства	5
3	Сведения о местоположении границ объекта землеустройства	6
4	Сведения о местоположении измененных (уточненных) границ объекта землеустройства	8
5	План границ объекта землеустройства	9

КАРТА (ПЛАН)**Населенный пункт п. Ленинский Сещинского сельского поселения Дубровского района
Брянской области**

(наименование объекта землеустройства)

Основания для проведения землеустроительных работ и исходные данные**Перечень документов**

№ п/п	Наименование и реквизиты документа	Сведения об органе (организации), подготовившем или принявшем документ
1	2	3
1	Государственный контракт № Ф.2018.467455 от 02.10.2018 г.	Департамент внутренней политики Брянской области
2	Постановление Правительства Брянской области от 14.05.2018 г. № 233-п «Об утверждении реестра административно-территориальных единиц, административных округов, населенных пунктов Брянской области»	Правительство Брянской области
3	Правила землепользования и застройки Сещинского сельского поселения Дубровского района Брянской области (Решение № 200-6 от 25.05.2016 г.)	Дубровский районный Совет народных депутатов
4	Единая электронная картографическая основа Космические снимки esri	Веб-приложение «Публичная кадастровая карта» версия 5.0. ПКК © Росреестр 2010-2016.

КАРТА (ПЛАН)

**Населенный пункт п. Ленинский Сещинского сельского поселения Дубровского района
Брянской области**

(наименование объекта землеустройства)

Сведения об объекте землеустройства

№ п/п	Характеристики объекта землеустройства	Описание характеристик
1	2	3
1.	Местоположение объекта землеустройства	Российская Федерация, Брянская область, Дубровский район, Сещинское с/п, граница п. Ленинский.
2.	Площадь объекта землеустройства +/- величина погрешности определения площади (Р +/- Дельта Р)	77874 +/-98 м ²
3.	Иные характеристики объекта землеустройства	-

КАРТА (ПЛАН)

**Населенный пункт п. Ленинский Сещинского сельского поселения Дубровского района
Брянской области**

(наименование объекта землеустройства)

Сведения о местоположении границ объекта землеустройства

1. Система координат МСК-32, зона 1

2. Сведения о характерных точках границ объекта землеустройства

Обозначение характерных точек границ	Координаты, м		Метод определения координат и средняя квадратическая погрешность положения характерной точки (Мт), м	Описание обозначения точки
	X	Y		
1	2	3	4	5
1	535652.46	1307070.70	Картометрический метод, 0.10	-
2	535673.90	1307076.06	Картометрический метод, 0.10	-
3	535668.54	1307108.22	Картометрический метод, 0.10	-
4	535621.64	1307100.18	Картометрический метод, 0.10	-
5	535613.60	1307152.44	Картометрический метод, 0.10	-
6	535058.84	1307037.20	Картометрический метод, 0.10	-
7	534952.98	1307007.72	Картометрический метод, 0.10	-
8	534977.10	1306903.20	Картометрический метод, 0.10	-
9	535017.30	1306911.24	Картометрический метод, 0.10	-
10	535017.30	1306934.02	Картометрический метод, 0.10	-
11	535060.18	1306940.72	Картометрический метод, 0.10	-
12	535066.88	1306911.24	Картометрический метод, 0.10	-
13	535133.88	1306928.66	Картометрический метод, 0.10	-
14	535127.18	1306956.80	Картометрический метод, 0.10	-
15	535155.06	1306962.54	Картометрический метод, 0.10	-
16	535167.46	1306954.99	Картометрический метод, 0.10	-
17	535174.34	1306925.13	Картометрический метод, 0.10	-
18	535185.79	1306913.37	Картометрический метод, 0.10	-
19	535194.98	1306915.86	Картометрический метод, 0.10	-
20	535217.13	1306900.55	Картометрический метод, 0.10	-
21	535232.19	1306904.87	Картометрический метод, 0.10	-
22	535246.66	1306909.02	Картометрический метод, 0.10	-
23	535250.19	1306936.11	Картометрический метод, 0.10	-
24	535266.36	1306943.68	Картометрический метод, 0.10	-
25	535287.30	1306936.19	Картометрический метод, 0.10	-
26	535289.29	1306937.88	Картометрический метод, 0.10	-
27	535286.07	1306954.97	Картометрический метод, 0.10	-
28	535285.48	1306958.12	Картометрический метод, 0.10	-
29	535320.94	1306996.40	Картометрический метод, 0.10	-

КАРТА (ПЛАН)

Населенный пункт п. Ленинский Сешинского сельского поселения Дубровского района
Брянской области

(наименование объекта землеустройства)

Сведения о местоположении границ объекта землеустройства

1. Система координат МСК-32, зона 1

2. Сведения о характерных точках границ объекта землеустройства

Обозначение характерных точек границ	Координаты, м		Метод определения координат и средняя квадратическая погрешность положения характерной точки (Mt), м	Описание обозначения точки
	X	Y		
1	2	3	4	5
30	535357.66	1307005.04	Картометрический метод, 0.10	-
31	535361.68	1306984.94	Картометрический метод, 0.10	-
32	535395.18	1306994.32	Картометрический метод, 0.10	-
33	535389.82	1307011.74	Картометрический метод, 0.10	-
34	535424.66	1307021.12	Картометрический метод, 0.10	-
35	535430.02	1306999.68	Картометрический метод, 0.10	-
36	535545.26	1307018.44	Картометрический метод, 0.10	-
37	535539.90	1307045.24	Картометрический метод, 0.10	-
38	535602.88	1307065.34	Картометрический метод, 0.10	-
39	535609.58	1307035.86	Картометрический метод, 0.10	-
40	535652.46	1307046.58	Картометрический метод, 0.10	-
1	535652.46	1307070.70	Картометрический метод, 0.10	-

3. Сведения о характерных точках части (частей) границы объекта землеустройства

Обозначение характерных точек границ	Координаты, м		Метод определения координат и средняя квадратическая погрешность положения характерной точки (Mt), м	Описание обозначения точки
	X	Y		
1	2	3	4	5
-	-	-	-	-

КАРТА (ПЛАН)

Населенный пункт п. Ленинский Сещинского сельского поселения Дубровского района
Брянской области

(наименование объекта землеустройства)

Сведения о местоположении измененных (уточненных) границ объекта землеустройства

1. Система координат -

2. Сведения о характерных точках границ объекта землеустройства

Обозначение характерных точек границ	Существующие координаты, м		Измененные (уточненные) координаты, м		Метод определения координат и средняя квадратическая погрешность положения характерной точки (Mt), м	Описание закрепления точки
	X	Y	X	Y		
1	2	3	4	5	6	7
-	-	-	-	-	-	-

3. Сведения о характерных точках части (частей) границы объекта землеустройства

Обозначение характерных точек границ	Существующие координаты, м		Измененные (уточненные) координаты, м		Метод определения координат и средняя квадратическая погрешность положения характерной точки (Mt), м	Описание закрепления точки
	X	Y	X	Y		
1	2	3	4	5	6	7
-	-	-	-	-	-	-

4. Сведения о частях границ объекта землеустройства, совпадающих с местоположением внешних границ природных объектов и (или) объектов искусственного происхождения

Обозначение части границ		Существующее описание прохождения части границ	Измененное (уточненное) описание прохождения части границ
от точки	до точки		
1	2	3	4
-	-	-	-

КАРТА (ПЛАН)

Населенный пункт п. Ленинский, Сешинского сельского поселения, Дубровского района Брянской области

(наименование объекта)

План границ объекта

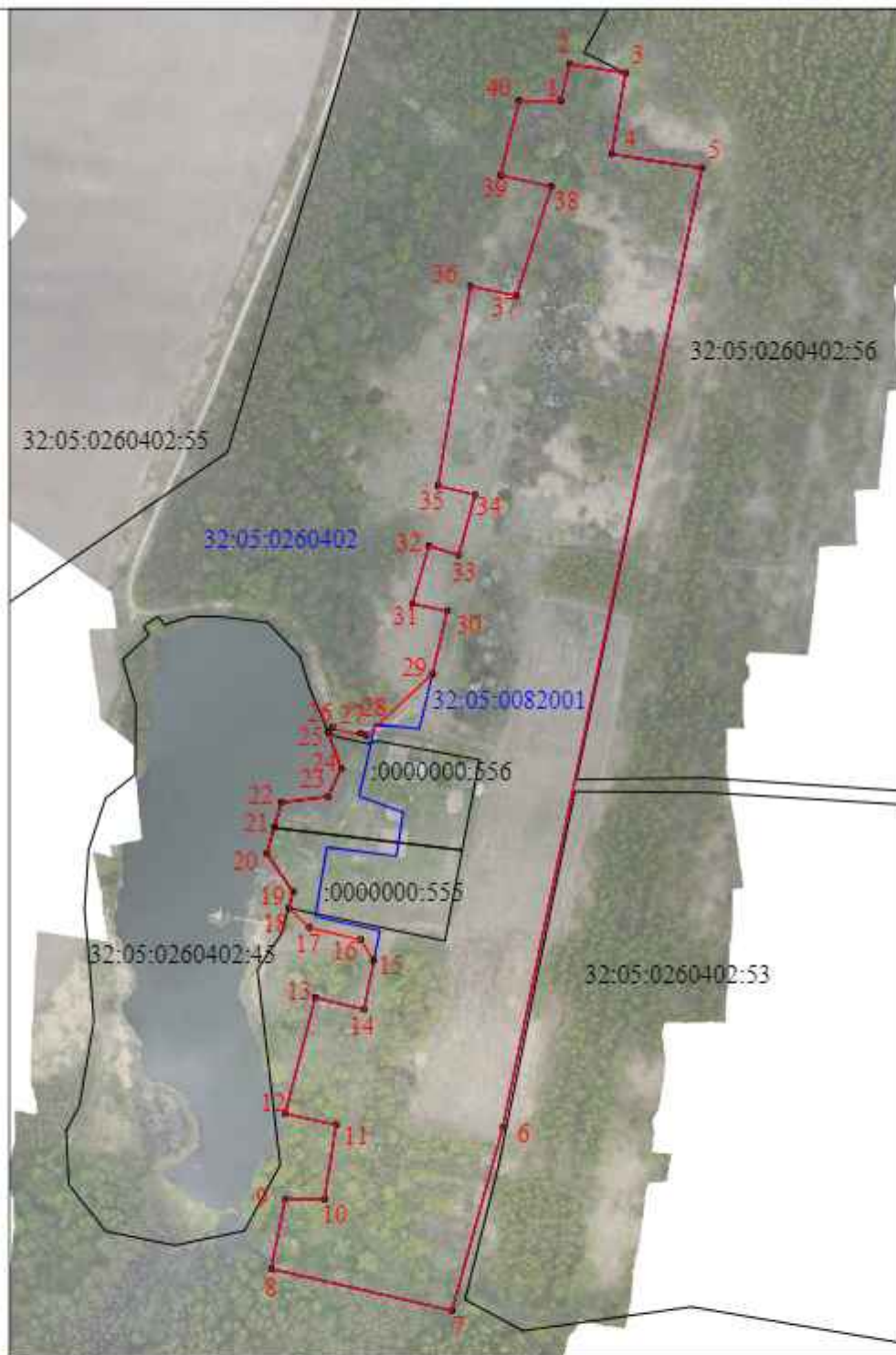

Масштаб 1:4000

Используемые условные знаки и обозначения:

	- граница объекта в соответствии с генеральным планом		- граница кадастрового квартала
	- кадастровый номер земельного участка включенного в ЕГРН		- граница административных территориальных образований
	- характерная точка границы объекта		- объект капитального строительства
	- граница земельного участка		

Кадастровый инженер ООО "Деловой центр"

Подпись: Абрамова Е.А.

Дата "10" января 2018 г.

Место для оттиска печати

КАРТА (ПЛАН)

**Населенный пункт п.Сеща, Сешинского сельского поселения Дубровского района
Брянской области**

(наименование объекта землеустройства)

Титульный лист

1. Сведения о заказчике землеустроительных работ:

О физическом лице:

Фамилия, имя, отчество (отчество указывается при наличии) -

О юридическом лице, органе государственной власти, органе местного самоуправления:

Полное наименование: Департамент внутренней политики Брянской области

Страна регистрации (инкорпорации) (указывается в отношении иностранного юридического лица):-

Фамилия и инициалы уполномоченного представителя, его должность, реквизиты доверенности (если представитель действует по доверенности):

Кулешова Т.В., директор департамента внутренней политики Брянской области

Подпись Кулешова Т.В.

Дата 10 января 2021 г.

Место для оттиска печати заказчика

2. Сведения об исполнителе землеустроительных работ

Об индивидуальном предпринимателе:

Фамилия, имя, отчество (отчество указывается при наличии): -

Идентификационный номер налогоплательщика: -

Контактный телефон и почтовый адрес: -

Номер квалификационного аттестата кадастрового инженера (если исполнителем является кадастровый инженер):-

О юридическом лице:

Полное наименование: Общество с ограниченной ответственностью «Деловой центр недвижимости»

Основной государственный регистрационный номер: 1156733021246

Контактный телефон и почтовый адрес: +7(4812) 64-73-99/(4812) 35-84-65

214000, Россия, Смоленская обл., г. Смоленск, ул. Ленина, д. 23/8

Фамилия и инициалы уполномоченного представителя юридического лица, его должность, реквизиты доверенности (если представитель действует по доверенности): Абрамова Е.А., директор

Сведения о кадастровом инженеру: Абрамова Екатерина Александровна, № 67-16-0498

Подпись Абрамова Е.А.

Дата 10 января 2021 г.

Место для оттиска печати лица, составившего карту (план) объекта землеустройства

КАРТА (ПЛАН)

Населенный пункт п.Сеща, Сешинского сельского поселения Дубровского района Брянской области

(наименование объекта землеустройства)

Титульный лист

3. Сведения о согласовании карты (плана) объекта землеустройства:

Полное наименование органа (организации), с которым осуществляется согласование, фамилия и инициалы уполномоченного лица, его должность: Администрация Дубровского района Брянской области, Шевелев И.А., глава администрации Дубровского района

Реквизиты письма (дата и номер, если согласование оформлено в виде письма):

№

Подпись И.А. Шевелев

Дата 10 января 2021 г.

Место для оттиска печати органа (организации), с которым осуществляется согласование

4. Информация о передаче карты (плана) объекта землеустройства в государственный фонд данных, полученный в результате проведения землеустройства:

Регистрационный №: -

Дата передачи « - » - г.

(наименование органа (организации), осуществляющего хранение землеустроительной документации)

КАРТА (ПЛАН)

Населенный пункт п.Сеща Сещинского сельского поселения Дубровского района Брянской области

(наименование объекта землеустройства)

№ п/п	Содержание	Номера листов
1	2	3
1	Основания для проведения землеустроительных работ и исходные данные	4
2	Сведения об объекте землеустройства	5
3	Сведения о местоположении границ объекта землеустройства	6
4	Сведения о местоположении измененных (уточненных) границ объекта землеустройства	11
5	План границ объекта землеустройства	12

КАРТА (ПЛАН)**Населенный пункт п.Сеща Сещинского сельского поселения Дубровского района Брянской области**

(наименование объекта землеустройства)

Основания для проведения землеустроительных работ и исходные данные**Перечень документов**

№ п/п	Наименование и реквизиты документа	Сведения об органе (организации), подготовившем или принявшем документ
1	2	3
1	Государственный контракт № Ф.2018.467455 от 02.10.2018 г.	Департамент внутренней политики Брянской области
2	Постановление Правительства Брянской области от 14.05.2018 г. № 233-п «Об утверждении реестра административно-территориальных единиц, административных округов, населенных пунктов Брянской области»	Правительство Брянской области
3	Правила землепользования и застройки Сещинского сельского поселения Дубровского района Брянской области (Решение № 200-6 от 25.05.2016 г.)	Дубровский районный Совет народных депутатов
4	Единая электронная картографическая основа Космические снимки егип	Веб-приложение «Публичная кадастровая карта» версия 5.0. ПКК © Росреестр 2010-2016.

КАРТА (ПЛАН)

Населенный пункт п.Сеща Сещинского сельского поселения Дубровского района Брянской области

(наименование объекта землеустройства)

Сведения об объекте землеустройства

№ п/п	Характеристики объекта землеустройства	Описание характеристик
1	2	3
1.	Местоположение объекта землеустройства	Российская Федерация, Брянская область, Дубровский район, Сещинское с/п, граница п.Сеща.
2.	Площадь объекта землеустройства +/- величина погрешности определения площади (Р +/- Дельта Р)	3123921 +/-619 м ²
3.	Иные характеристики объекта землеустройства	-

КАРТА (ПЛАН)**Населенный пункт п.Сеща Сещинского сельского поселения Дубровского района Брянской области**

(наименование объекта землеустройства)

Сведения о местоположении границ объекта землеустройства

1. Система координат МСК-32, зона 1

2. Сведения о характерных точках границ объекта землеустройства

Обозначение характерных точек границ	Координаты, м		Метод определения координат и средняя квадратическая погрешность положения характерной точки (Мт), м	Описание обозначения точки
	X	Y		
1	2	3	4	5
1	543291.90	1307455.00	Картометрический метод, 0.10	-
2	543350.34	1307376.15	Картометрический метод, 0.10	-
3	543397.84	1307312.07	Картометрический метод, 0.10	-
4	543502.90	1307381.63	Картометрический метод, 0.10	-
5	543544.57	1307384.90	Картометрический метод, 0.10	-
6	543570.47	1307386.93	Картометрический метод, 0.10	-
7	543765.67	1307385.53	Картометрический метод, 0.10	-
8	544013.02	1307367.06	Картометрический метод, 0.10	-
9	544270.07	1307743.36	Картометрический метод, 0.10	-
10	544635.77	1307914.28	Картометрический метод, 0.10	-
11	544660.95	1307563.16	Картометрический метод, 0.10	-
12	544543.02	1307269.01	Картометрический метод, 0.10	-
13	544658.30	1306921.86	Картометрический метод, 0.10	-
14	544674.20	1306883.43	Картометрический метод, 0.10	-
15	544691.42	1306829.11	Картометрический метод, 0.10	-
16	544706.00	1306772.13	Картометрический метод, 0.10	-
17	544717.92	1306733.71	Картометрический метод, 0.10	-
18	544744.42	1306648.91	Картометрический метод, 0.10	-
19	544797.81	1306617.27	Картометрический метод, 0.10	-
20	544814.46	1306608.30	Картометрический метод, 0.10	-
21	544868.09	1306567.17	Картометрический метод, 0.10	-
22	544916.67	1306536.76	Картометрический метод, 0.10	-
23	544951.32	1306519.43	Картометрический метод, 0.10	-
24	545020.62	1306471.31	Картометрический метод, 0.10	-
25	545074.52	1306407.78	Картометрический метод, 0.10	-
26	545141.90	1306307.68	Картометрический метод, 0.10	-
27	544908.73	1306121.56	Картометрический метод, 0.10	-
28	544732.49	1305971.17	Картометрический метод, 0.10	-
29	544603.97	1305853.24	Картометрический метод, 0.10	-

КАРТА (ПЛАН)

Населенный пункт п.Сеща Сещинского сельского поселения Дубровского района Брянской области

(наименование объекта землеустройства)

Сведения о местоположении границ объекта землеустройства

1. Система координат МСК-32, зона 1

2. Сведения о характерных точках границ объекта землеустройства

Обозначение характерных точек границ	Координаты, м		Метод определения координат и средняя квадратическая погрешность положения характерной точки (Mt), м	Описание обозначения точки
	X	Y		
1	2	3	4	5
30	544578.13	1305829.39	Картометрический метод, 0.10	-
31	544558.92	1305814.82	Картометрический метод, 0.10	-
32	544495.70	1305763.13	Картометрический метод, 0.10	-
33	544472.28	1305749.27	Картометрический метод, 0.10	-
34	544507.99	1305695.28	Картометрический метод, 0.10	-
35	544610.59	1305547.84	Картометрический метод, 0.10	-
36	544788.43	1305306.15	Картометрический метод, 0.10	-
37	544859.66	1305192.93	Картометрический метод, 0.10	-
38	544801.45	1305190.51	Картометрический метод, 0.10	-
39	544721.23	1305187.97	Картометрический метод, 0.10	-
40	544665.80	1305193.85	Картометрический метод, 0.10	-
41	544504.88	1305236.76	Картометрический метод, 0.10	-
42	544173.07	1305327.06	Картометрический метод, 0.10	-
43	544133.22	1305338.15	Картометрический метод, 0.10	-
44	544119.23	1305337.73	Картометрический метод, 0.10	-
45	544119.23	1305339.93	Картометрический метод, 0.10	-
46	544117.03	1305339.93	Картометрический метод, 0.10	-
47	544117.03	1305337.73	Картометрический метод, 0.10	-
48	544101.57	1305338.92	Картометрический метод, 0.10	-
49	544056.35	1305332.56	Картометрический метод, 0.10	-
50	543989.54	1305320.45	Картометрический метод, 0.10	-
51	543896.60	1305281.67	Картометрический метод, 0.10	-
52	543867.32	1305260.99	Картометрический метод, 0.10	-
53	543840.45	1305244.11	Картометрический метод, 0.10	-
54	543833.97	1305240.62	Картометрический метод, 0.10	-
55	543806.72	1305310.02	Картометрический метод, 0.10	-
56	543784.94	1305369.32	Картометрический метод, 0.10	-
57	543745.92	1305475.56	Картометрический метод, 0.10	-
58	543737.70	1305472.50	Картометрический метод, 0.10	-

КАРТА (ПЛАН)**Населенный пункт п.Сеща Сещинского сельского поселения Дубровского района Брянской области**

(наименование объекта землеустройства)

Сведения о местоположении границ объекта землеустройства

1. Система координат МСК-32, зона 1

2. Сведения о характерных точках границ объекта землеустройства

Обозначение характерных точек границ	Координаты, м		Метод определения координат и средняя квадратическая погрешность положения характерной точки (Mt), м	Описание обозначения точки
	X	Y		
1	2	3	4	5
59	543734.56	1305470.95	Картометрический метод, 0.10	-
60	543731.48	1305469.43	Картометрический метод, 0.10	-
61	543701.19	1305454.53	Картометрический метод, 0.10	-
62	543701.18	1305454.53	Картометрический метод, 0.10	-
63	543627.05	1305643.86	Картометрический метод, 0.10	-
64	543627.00	1305644.00	Картометрический метод, 0.10	-
65	543623.00	1305650.00	Картометрический метод, 0.10	-
66	543531.00	1305885.00	Картометрический метод, 0.10	-
67	543530.00	1305888.00	Картометрический метод, 0.10	-
68	543528.00	1305892.00	Картометрический метод, 0.10	-
69	543528.00	1305892.03	Картометрический метод, 0.10	-
70	543528.00	1305893.00	Картометрический метод, 0.10	-
71	543526.00	1305898.00	Картометрический метод, 0.10	-
72	543526.99	1305899.00	Картометрический метод, 0.10	-
73	543520.00	1305916.00	Картометрический метод, 0.10	-
74	543519.00	1305916.00	Картометрический метод, 0.10	-
75	543512.00	1305943.00	Картометрический метод, 0.10	-
76	543502.00	1305949.00	Картометрический метод, 0.10	-
77	543494.00	1305968.00	Картометрический метод, 0.10	-
78	543494.01	1305968.01	Картометрический метод, 0.10	-
79	543498.00	1305970.00	Картометрический метод, 0.10	-
80	543496.00	1305976.00	Картометрический метод, 0.10	-
81	543499.00	1305977.00	Картометрический метод, 0.10	-
82	543496.00	1305986.00	Картометрический метод, 0.10	-
83	543497.00	1305987.00	Картометрический метод, 0.10	-
84	543472.00	1306051.00	Картометрический метод, 0.10	-
85	543466.00	1306056.00	Картометрический метод, 0.10	-
86	543461.00	1306054.00	Картометрический метод, 0.10	-
87	543404.00	1306204.00	Картометрический метод, 0.10	-

КАРТА (ПЛАН)

Населенный пункт п.Сеща Сещинского сельского поселения Дубровского района Брянской области

(наименование объекта землеустройства)

Сведения о местоположении границ объекта землеустройства

1. Система координат МСК-32, зона 1

2. Сведения о характерных точках границ объекта землеустройства

Обозначение характерных точек границ	Координаты, м		Метод определения координат и средняя квадратическая погрешность положения характерной точки (Mt), м	Описание обозначения точки
	X	Y		
1	2	3	4	5
88	543402.00	1306203.00	Картометрический метод, 0.10	-
89	543344.44	1306355.98	Картометрический метод, 0.10	-
90	543342.32	1306361.62	Картометрический метод, 0.10	-
91	543329.00	1306397.00	Картометрический метод, 0.10	-
92	543241.50	1306594.09	Картометрический метод, 0.10	-
93	543190.36	1306710.09	Картометрический метод, 0.10	-
94	543171.00	1306754.00	Картометрический метод, 0.10	-
95	543172.00	1306755.00	Картометрический метод, 0.10	-
96	543174.00	1306764.00	Картометрический метод, 0.10	-
97	543166.00	1306802.00	Картометрический метод, 0.10	-
98	543152.00	1306843.00	Картометрический метод, 0.10	-
99	543156.00	1306845.00	Картометрический метод, 0.10	-
100	543127.00	1306919.00	Картометрический метод, 0.10	-
101	543125.90	1306918.93	Картометрический метод, 0.10	-
102	542953.00	1307365.00	Картометрический метод, 0.10	-
103	543021.54	1307380.34	Картометрический метод, 0.10	-
104	543033.24	1307381.34	Картометрический метод, 0.10	-
105	543035.69	1307376.05	Картометрический метод, 0.10	-
106	543084.31	1307392.26	Картометрический метод, 0.10	-
107	543082.05	1307395.25	Картометрический метод, 0.10	-
108	543113.52	1307404.22	Картометрический метод, 0.10	-
109	543113.62	1307402.72	Картометрический метод, 0.10	-
110	543269.51	1307446.82	Картометрический метод, 0.10	-
111	543268.30	1307448.32	Картометрический метод, 0.10	-
1	543291.90	1307455.00	Картометрический метод, 0.10	-
112	543291.54	1306783.80	Картометрический метод, 0.10	-
113	543298.25	1306785.35	Картометрический метод, 0.10	-
114	543297.75	1306787.49	Картометрический метод, 0.10	-
115	543292.03	1306791.98	Картометрический метод, 0.10	-

КАРТА (ПЛАН)**Населенный пункт п.Сеща Сешинского сельского поселения Дубровского района Брянской области**

(изображение объекта землеустройства)

Сведения о местоположении границ объекта землеустройства

1. Система координат МСК-32, зона 1

2. Сведения о характерных точках границ объекта землеустройства

Обозначение характерных точек границ	Координаты, м		Метод определения координат и средняя квадратическая погрешность положения характерной точки (Мп), м	Описание обозначения точки
	X	Y		
1	2	3	4	5
116	543289.87	1306791.52	Картометрический метод, 0.10	-
112	543291.54	1306783.80	Картометрический метод, 0.10	-
117	543435.54	1306833.19	Картометрический метод, 0.10	-
118	543437.16	1306834.69	Картометрический метод, 0.10	-
119	543431.74	1306840.52	Картометрический метод, 0.10	-
120	543430.12	1306839.02	Картометрический метод, 0.10	-
117	543435.54	1306833.19	Картометрический метод, 0.10	-
121	543307.41	1306771.67	Картометрический метод, 0.10	-
122	543308.85	1306773.33	Картометрический метод, 0.10	-
123	543305.25	1306776.45	Картометрический метод, 0.10	-
124	543303.81	1306774.79	Картометрический метод, 0.10	-
121	543307.41	1306771.67	Картометрический метод, 0.10	-
125	544628.01	1307845.92	Картометрический метод, 0.10	-
126	544626.84	1307847.96	Картометрический метод, 0.10	-
127	544624.80	1307846.78	Картометрический метод, 0.10	-
128	544625.97	1307844.75	Картометрический метод, 0.10	-
125	544628.01	1307845.92	Картометрический метод, 0.10	-
129	543769.16	1305418.84	Картометрический метод, 0.10	-
130	543769.16	1305421.04	Картометрический метод, 0.10	-
131	543766.96	1305421.04	Картометрический метод, 0.10	-
132	543766.96	1305418.84	Картометрический метод, 0.10	-
129	543769.16	1305418.84	Картометрический метод, 0.10	-
133	543365.60	1306809.05	Картометрический метод, 0.10	-
134	543365.60	1306811.25	Картометрический метод, 0.10	-
135	543363.40	1306811.25	Картометрический метод, 0.10	-
136	543363.40	1306809.05	Картометрический метод, 0.10	-
133	543365.60	1306809.05	Картометрический метод, 0.10	-
137	544049.20	1305360.60	Картометрический метод, 0.10	-
138	544049.20	1305362.80	Картометрический метод, 0.10	-
139	544047.00	1305362.80	Картометрический метод, 0.10	-
140	544047.00	1305360.60	Картометрический метод, 0.10	-
137	544049.20	1305360.60	Картометрический метод, 0.10	-
141	543330.97	1306797.14	Картометрический метод, 0.10	-
142	543330.97	1306799.34	Картометрический метод, 0.10	-
143	543328.77	1306799.34	Картометрический метод, 0.10	-
144	543328.77	1306797.14	Картометрический метод, 0.10	-
141	543330.97	1306797.14	Картометрический метод, 0.10	-
3. Сведения о характерных точках части (частей) границы объекта землеустройства				
Обозначение характерных точек границ	Координаты, м		Метод определения координат и средняя квадратическая погрешность положения характерной точки (Мп), м	Описание обозначения точки
	X	Y		
1	2	3	4	5
-	-	-	-	-

КАРТА (ПЛАН)

Населенный пункт п.Сеша Сешинского сельского поселения Дубровского района Брянской области

(наименование объекта землеустройства)

Сведения о местоположении измененных (уточненных) границ объекта землеустройства

1. Система координат -

2. Сведения о характерных точках границ объекта землеустройства

Обозначение характерных точек границ	Существующие координаты, м		Измененные (уточненные) координаты, м		Метод определения координат и средняя квадратическая погрешность положения характерной точки (Mt), м	Описание закрепления точки
	X	Y	X	Y		
1	2	3	4	5	6	7
-	-	-	-	-	-	-

3. Сведения о характерных точках части (частей) границы объекта землеустройства

Обозначение характерных точек границ	Существующие координаты, м		Измененные (уточненные) координаты, м		Метод определения координат и средняя квадратическая погрешность положения характерной точки (Mt), м	Описание закрепления точки
	X	Y	X	Y		
1	2	3	4	5	6	7
-	-	-	-	-	-	-

4. Сведения о частях границ объекта землеустройства, совпадающих с местоположением внешних границ природных объектов и (или) объектов искусственного происхождения

Обозначение части границ		Существующее описание прохождения части границ	Измененное (уточненное) описание прохождения части границ
от точки	до точки		
1	2	3	4
-	-	-	-

КАРТА(ПЛАН)
НАСЕЛЕННЫЙ ПУНКТ П. СЕЩА, СЕЩЕНСКОГО СЕЛЬСКОГО ПОСЕЛЕНИЯ, ДУБРОВСКОГО РАЙОНА БРЯНСКОЙ ОБЛАСТИ
(наименование объекта)
План границ объекта

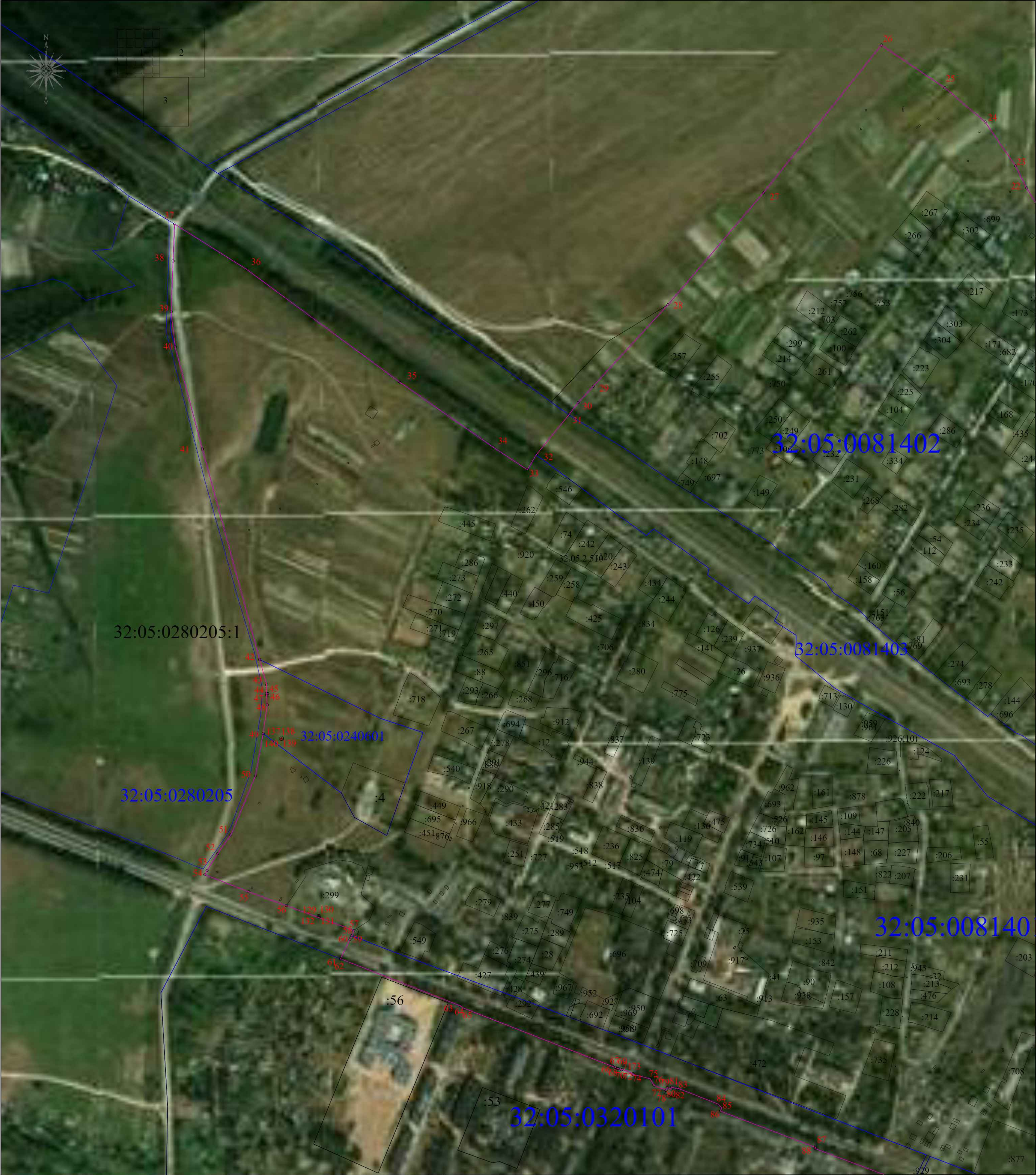

Масштаб 1:1000	
Используемые условные знаки и обозначения:	
- граница объекта	- граница кадастрового квартала
32:11:0470202:5 кадастровый номер земельного участка включенного в ЕГРН	32:11:0470202 - номер кадастрового квартала
- 1 - характеристическая точка границы объекта	- граница административно-территориальных образований
- граница земельного участка	- объект капитального строительства
<div>Кадастровый инженер ООО "Деловой центр"</div> <div></div> <div>Подпись: Абрамова Е.А. Дата "10" ЯНВАРЯ 2021 г.</div> <div>Место для оттиска печати лица, составившего карту (план) объекта</div>	

КАРТА(ПЛАН)

НАСЕЛЕННЫЙ ПУНКТ П. СЕЩА, СЕЩЕНСКОГО СЕЛЬСКОГО ПОСЕЛЕНИЯ, ДУБРОВСКОГО РАЙОНА БРЯНСКОЙ ОБЛАСТИ

План границ объекта

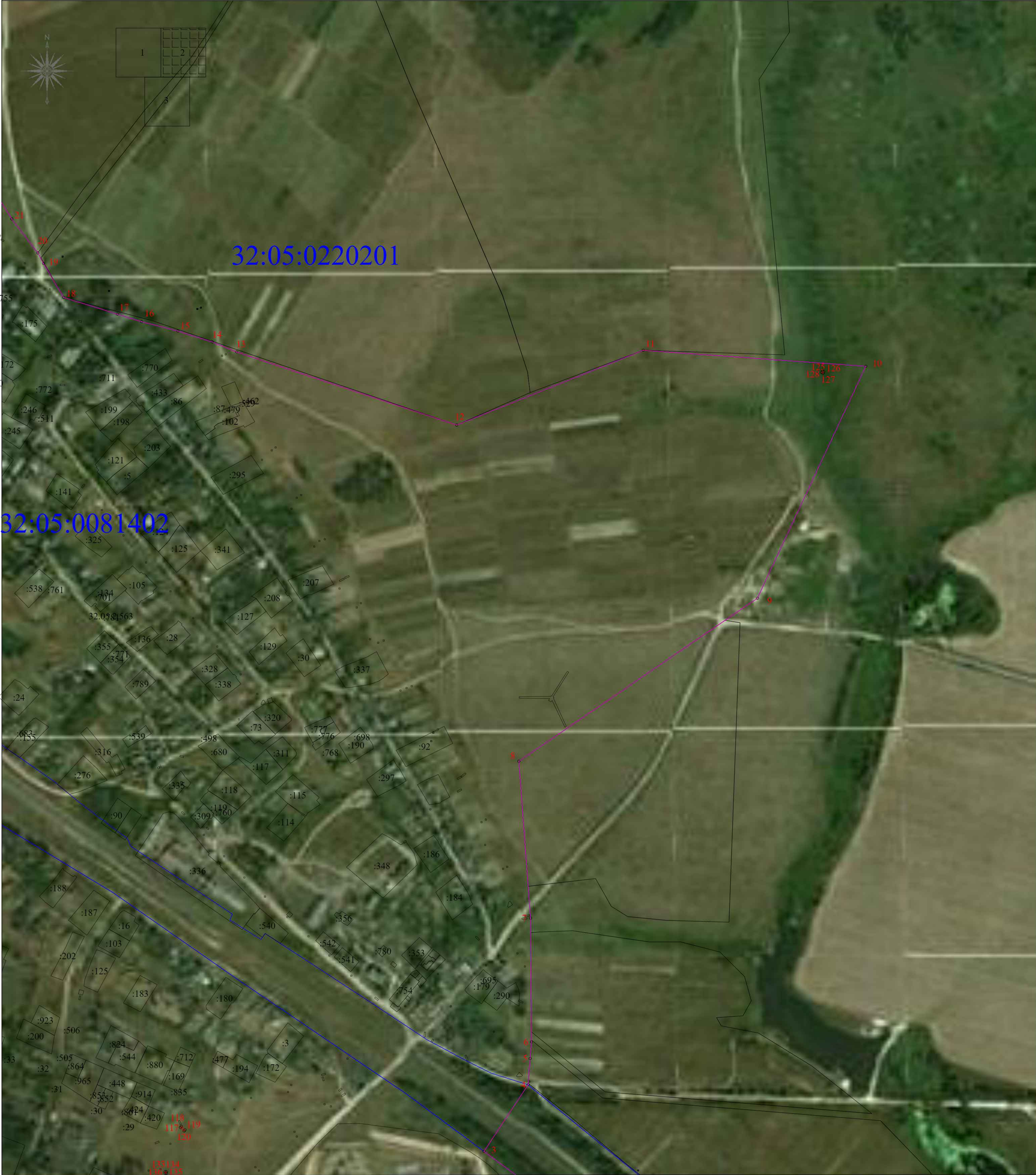

Масштаб 1:1000	
Используемые условные знаки и обозначения:	
- граница объекта	- граница кадастрового квартала
32:11:0470202:5 кадастровый номер земельного участка включенного в ЕГРН	32:11:0470202 - номер кадастрового квартала
1 - характерная точка границы объекта	- граница административно - территориальных образований
- граница земельного участка	- объект капитального строительства
<div><div><div><div>Брянская область, г. Севск</div><div>СНИЛС № 17-01-010-01</div><div>Инженер</div><div>А.Е. АБРАМОВА</div><div>Александровна</div><div>А.Е. АБРАМОВА</div><div>С.И. АБРАМОВ</div><div>С.И. АБРАМОВ</div></div><div>Подпись</div><div>Абрамова Е.А.</div><div>Дата "10" ЯНВАРЯ 2021 г.</div><div>Место для оттиска печати лица, составившего карту (план) объекта</div></div></div>	

КАРТА(ПЛАН)
НАСЕЛЕННЫЙ ПУНКТ П. СЕЩА, СЕЩЕНСКОГО СЕЛЬСКОГО ПОСЕЛЕНИЯ, ДУБРОВСКОГО РАЙОНА БРЯНСКОЙ ОБЛАСТИ
(наименование объекта)
План границ объекта



Масштаб 1:1000	
Используемые условные знаки и обозначения:	
- граница объекта	- граница кадастрового квартала
32:11:0470202:5 кадастровый номер земельного участка включенного в ЕГРН	32:11:0470202 - номер кадастрового квартала
1 - характерная точка границы объекта	- граница административно - территориальных образований
- граница земельного участка	- объект капитального строительства
<div>Катастрографический инженер ООО "Деловой центр"</div> <div></div> <div>Подпись Абрамова Е.А. Дата "10" ЯНВАРЯ 2021 г.</div> <div>Место для оттиска печати лица, составившего карту (план) объекта</div>	

КАРТА (ПЛАН)

**Населенный пункт д.Плетневка, Сещинского сельского поселения Дубровского района
Брянской области**

(наименование объекта землеустройства)

Титульный лист

1. Сведения о заказчике землеустроительных работ:

О физическом лице:

Фамилия, имя, отчество (отчество указывается при наличии) -

О юридическом лице, органе государственной власти, органе местного самоуправления:

Полное наименование: Департамент внутренней политики Брянской области

Страна регистрации (инкорпорации) (указывается в отношении иностранного юридического лица):-

Фамилия и инициалы уполномоченного представителя, его должность, реквизиты доверенности (если представитель действует по доверенности):

Кулешова Т.В., директор департамента внутренней политики Брянской области

Подпись  Кулешова Т.В.

Дата 10 января 2021 г.

Место для оттиска печати заказчика

2. Сведения об исполнителе землеустроительных работ

Об индивидуальном предпринимателе:

Фамилия, имя, отчество (отчество указывается при наличии): -

Идентификационный номер налогоплательщика: -

Контактный телефон и почтовый адрес: -

Номер квалификационного аттестата кадастрового инженера (если исполнителем является кадастровый инженер):-

О юридическом лице:

Полное наименование: Общество с ограниченной ответственностью «Деловой центр недвижимости»

Основной государственный регистрационный номер: 1156733021246

Контактный телефон и почтовый адрес: +7(4812) 64-73-99/(4812) 35-84-65

214000, Россия, Смоленская обл., г. Смоленск, ул. Ленина, д. 23/8

Фамилия и инициалы уполномоченного представителя юридического лица, его должность, реквизиты доверенности (если представитель действует по доверенности): Абрамова Е.А., директор

Сведения о кадастровом инженере: Абрамова Екатерина Александровна, № 67-16-0498

Подпись   Абрамова Е.А.

Дата 10 января 2021 г.

Место для оттиска печати лица, составившего карту (план) объекта землеустройства

КАРТА (ПЛАН)

Населенный пункт д.Плетневка, Сещинского сельского поселения Дубровского района Брянской области

(наименование объекта землеустройства)

Титульный лист

3. Сведения о согласовании карты (плана) объекта землеустройства:

Полное наименование органа (организации), с которым осуществляется согласование, фамилия и инициалы уполномоченного лица, его должность: Администрация Дубровского района Брянской области, Шевелев И.А., глава администрации Дубровского района

Реквизиты письма (дата и номер, если согласование оформлено в виде письма):

№

Подпись  Шевелев И.А.

Дата 10 января 2021 г.

Место для оттиска печати органа (организации), с которым осуществляется согласование

4. Информация о передаче карты (плана) объекта землеустройства в государственный фонд данных, полученных в результате проведения землеустройства:

Регистрационный № - 174

Дата передачи « - » - г.

(наименование органа (организации), осуществляющего хранение землеустроительной документации)

КАРТА (ПЛАН)

**Населенный пункт д.Плетневка, Сещинского сельского поселения Дубровского района
Брянской области**

(наименование объекта землеустройства)

№ п/п	Содержание	Номера листов
1	2	3
1	Основания для проведения землеустроительных работ и исходные данные	4
2	Сведения об объекте землеустройства	5
3	Сведения о местоположении границ объекта землеустройства	6
4	Сведения о местоположении измененных (уточненных) границ объекта землеустройства	7
5	План границ объекта землеустройства	8

КАРТА (ПЛАН)

**Населенный пункт д.Плетневка, Сещинского сельского поселения Дубровского района
Брянской области**

(наименование объекта землеустройства)

Основания для проведения землеустроительных работ и исходные данные

Перечень документов

№ п/п	Наименование и реквизиты документа	Сведения об органе (организации), подготовившем или принявшем документ
1	2	3
1	Государственный контракт № Ф.2018.467455 от 02.10.2018 г.	Департамент внутренней политики Брянской области
2	Постановление Правительства Брянской области от 14.05.2018 г. № 233-п «Об утверждении реестра административно-территориальных единиц, административных округов, населенных пунктов Брянской области»	Правительство Брянской области
3	Правила землепользования и застройки Сещинского сельского поселения Дубровского района Брянской области (Решение № 200-6 от 25.05.2016 г.)	Дубровский районный Совет народных депутатов
4	Единая электронная картографическая основа Космические снимки esri	Веб-приложение «Публичная кадастровая карта» версия 5.0. ПКК © Росреестр 2010-2016.

КАРТА (ПЛАН)

Населенный пункт д.Плетневка, Сещинского сельского поселения Дубровского района
Брянской области

(наименование объекта землеустройства)

Сведения об объекте землеустройства

№ п/п	Характеристики объекта землеустройства	Описание характеристик
1	2	3
1.	Местоположение объекта землеустройства	Российская Федерация, Брянская область, Дубровский район, Сещинское с/п, граница д.Плетневка.
2.	Площадь объекта землеустройства +/- величина погрешности определения площади (Р +/- Дельта Р)	178906+/- 148 м ²
3.	Иные характеристики объекта землеустройства	-

КАРТА (ПЛАН)

**Населенный пункт д.Плетневка, Сещинского сельского поселения Дубровского района
Брянской области**

(наименование объекта землеустройства)

Сведения о местоположении границ объекта землеустройства

1. Система координат МСК-32, зона 1

2. Сведения о характерных точках границ объекта землеустройства

Обозначение характерных точек границ	Координаты, м		Метод определения координат и средняя квадратическая погрешность положения характерной точки (Mt), м	Описание обозначения точки
	X	Y		
1	2	3	4	5
1	541286.07	1305034.51	Картометрический метод, 0.10	-
2	541278.39	1305360.51	Картометрический метод, 0.10	-
3	541271.74	1305592.31	Картометрический метод, 0.10	-
4	541176.74	1305669.26	Картометрический метод, 0.10	-
5	541139.69	1305599.91	Картометрический метод, 0.10	-
6	541109.29	1305556.21	Картометрический метод, 0.10	-
7	541091.58	1305541.95	Картометрический метод, 0.10	-
8	541029.49	1305604.66	Картометрический метод, 0.10	-
9	541007.64	1305597.06	Картометрический метод, 0.10	-
10	540829.04	1305414.66	Картометрический метод, 0.10	-
11	540855.76	1305345.90	Картометрический метод, 0.10	-
12	540872.39	1305177.49	Картометрический метод, 0.10	-
13	540893.07	1305183.72	Картометрический метод, 0.10	-
14	540930.75	1305190.84	Картометрический метод, 0.10	-
15	540992.52	1305199.90	Картометрический метод, 0.10	-
16	541023.41	1305198.98	Картометрический метод, 0.10	-
17	541057.22	1305189.90	Картометрический метод, 0.10	-
18	541123.15	1305144.46	Картометрический метод, 0.10	-
19	541222.35	1305075.98	Картометрический метод, 0.10	-
1	541286.07	1305034.51	Картометрический метод, 0.10	-

3. Сведения о характерных точках части (частей) границы объекта землеустройства

Обозначение характерных точек границ	Координаты, м		Метод определения координат и средняя квадратическая погрешность положения характерной точки (Mt), м	Описание обозначения точки
	X	Y		
1	2	3	4	5
-	-	-	-	-

КАРТА (ПЛАН)

**Населенный пункт д.Плетневка, Сещинского сельского поселения Дубровского района
Брянской области**

(наименование объекта землеустройства)

Сведения о местоположении измененных (уточненных) границ объекта землеустройства

1. Система координат -

2. Сведения о характерных точках границ объекта землеустройства

Обозначение характерных точек границ	Существующие координаты, м		Измененные (уточненные) координаты, м		Метод определения координат и средняя квадратическая погрешность положения характерной точки (Mt), м	Описание закрепления точки
	X	Y	X	Y		
1	2	3	4	5	6	7
-	-	-	-	-	-	-

3. Сведения о характерных точках части (частей) границы объекта землеустройства

Обозначение характерных точек границ	Существующие координаты, м		Измененные (уточненные) координаты, м		Метод определения координат и средняя квадратическая погрешность положения характерной точки (Mt), м	Описание закрепления точки
	X	Y	X	Y		
1	2	3	4	5	6	7
-	-	-	-	-	-	-

4. Сведения о частях границ объекта землеустройства, совпадающих с местоположением внешних границ природных объектов и (или) объектов искусственного происхождения

Обозначение части границ		Существующее описание прохождения части границ	Измененное (уточненное) описание прохождения части границ
от точки	до точки		
1	2	3	4
-	-	-	-

КАРТА(ПЛАН)

Населенный пункт д. Плетнёвка, Сещинского сельского поселения, Дубровского района Брянской области

(наименование объекта)

План границ объекта

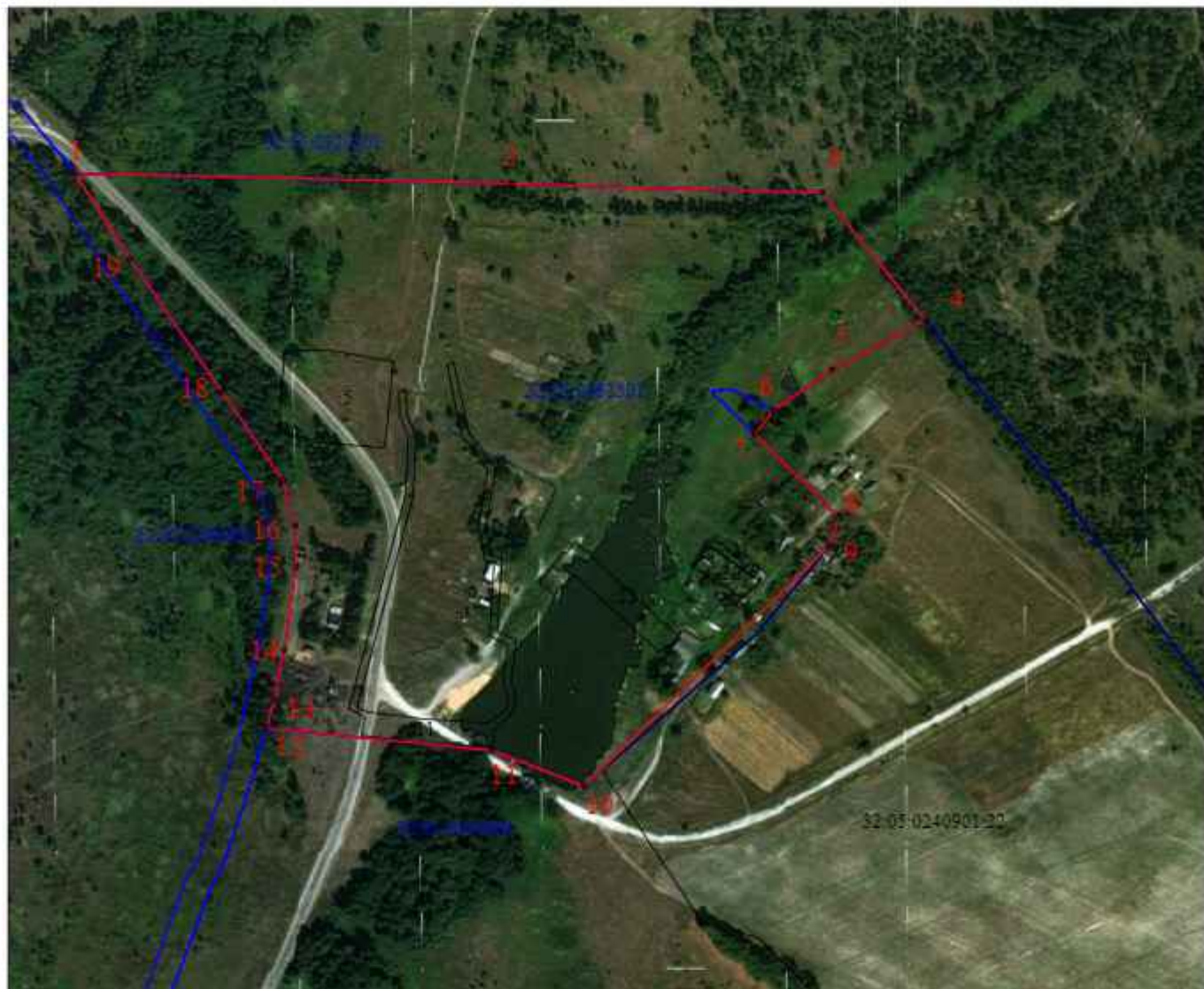

Масштаб 1:5000

Используемые условные знаки и обозначения:

	- граница объекта в соответствии с генеральным планом		- граница кадастрового квартала
32-03/0081501-5	- кадастровый номер земельного участка включенного в ЕГРН	32-03/0081501	- номер кадастрового квартала
	- характерная точка границы объекта		- граница административно - территориальных образований
	- граница земельного участка		- объект капитального строительства

Кадастровый инженер "ООО «Деловой центр»"

Подпись  Абрамова Е.А.

Дата "10" января

Место для оттиска печати